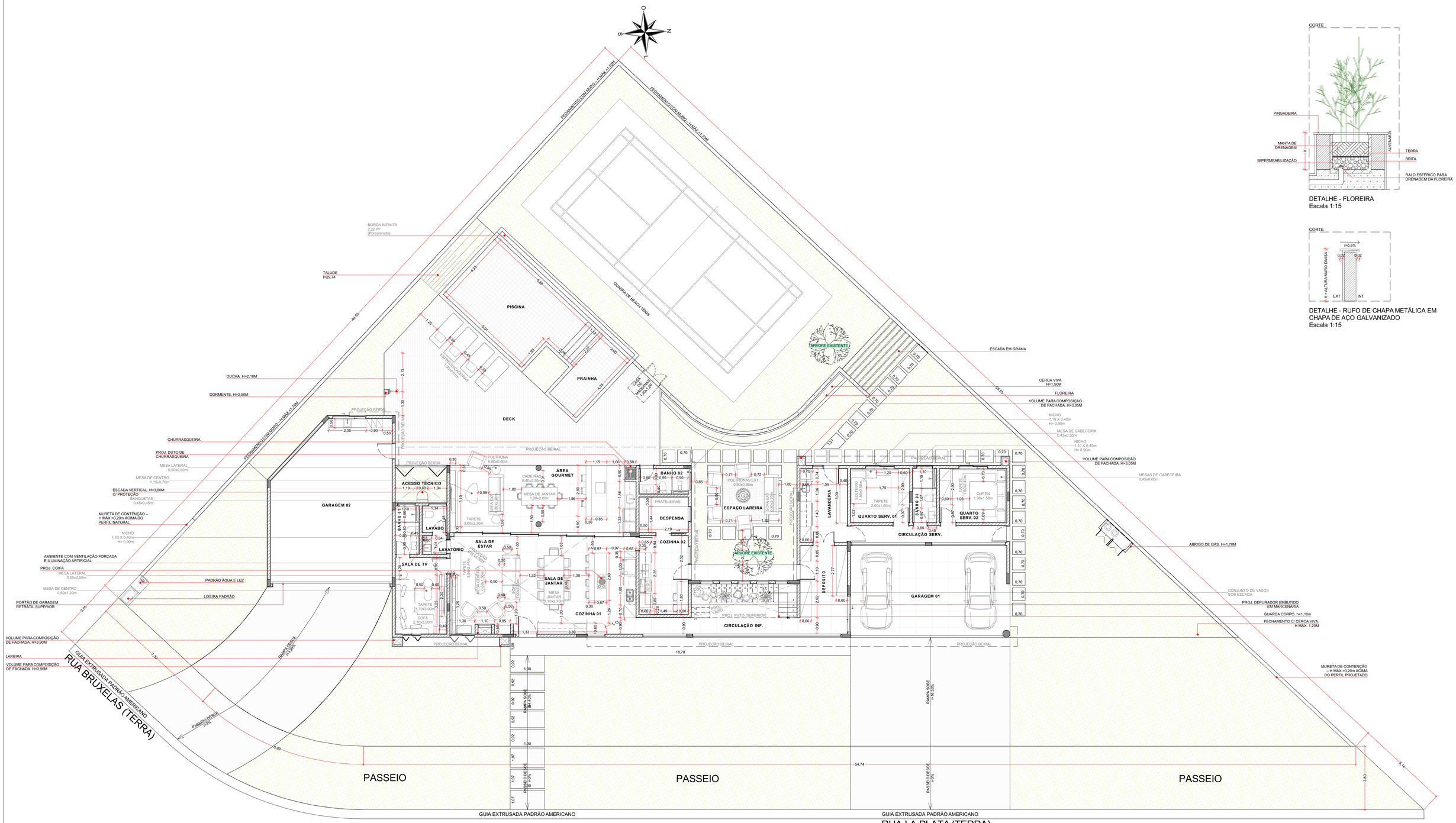

PLANTA LAYOUT TÉRREO
ESCALA: 1:100

DETALHE - FLOREIRA
Escala 1:15

DETALHE - RUFO DE CHAPA METÁLICA EM CHAPA DE AÇO GALVANIZADO
Escala 1:15

ASSINATURA: NÃO LIBERADO PARA OBRA

NOTAS:
- CONFERIR MEDIDAS NO LOCAL
- NÍVEIS NO PISO E BASES DE ALVENARIA ACABADO.
- CONFERIR MEDIDAS, NÍVEIS E PRUMOS NA OBRA.
- COTAS E NÍVEIS EM METROS, SALVO INDICAÇÃO CONTRÁRIA.
- AS COTAS INDICADAS PREVALECEM SOBRE A MEDIÇÃO EM ESCALA.
- DESENHO DOS PILARES E VIGAS DE ACORDO COM PROJETO ESTRUTURAL.
- CONSULTAR PLANTAS TÉCNICAS DA CONSTRUTORA ANTES DE QUALQUER FURAÇÃO.
- CONSIDERAR OS CAIMENTOS DAS ÁREAS MOLHADAS SENTIDO AOS RALOS.

REVISÃO	DATA	ALTERAÇÃO
R02	12/03/2025	REVISÃO GERAL
R01	23/01/2025	AJUSTES APÓS REUNIÃO
R00	04/10/2024	PLANTA PRÉVIA

DIREITOS AUTORAIS RESERVADOS

BAMBOO ARQUITETURA

FOLHA Nº: 01

CONTEÚDO: LAYOUT TÉRREO

OBRA: TERRAS DE SANTA CRISTINA - GLEBA I
RUA RUA BRUXELAS, QUADRA DQ, LOTE 01
M. DE PARANAPANEMA, COMARCA DE AVARÉ - SP

CLIENTE: Hélio Ferraz de Araújo Filho

PROJETO: ARQUITETÔNICO

ETAPA: EXECUTIVO INTERIORES

REVISÃO Nº: R02

DATA: 12/03/2025

ESCALA: 1:100

ARQ. RESPONSÁVEL: LUISA S. PASSOS

ARQ. EXECUTOR PROJ: LUCAS LIMA

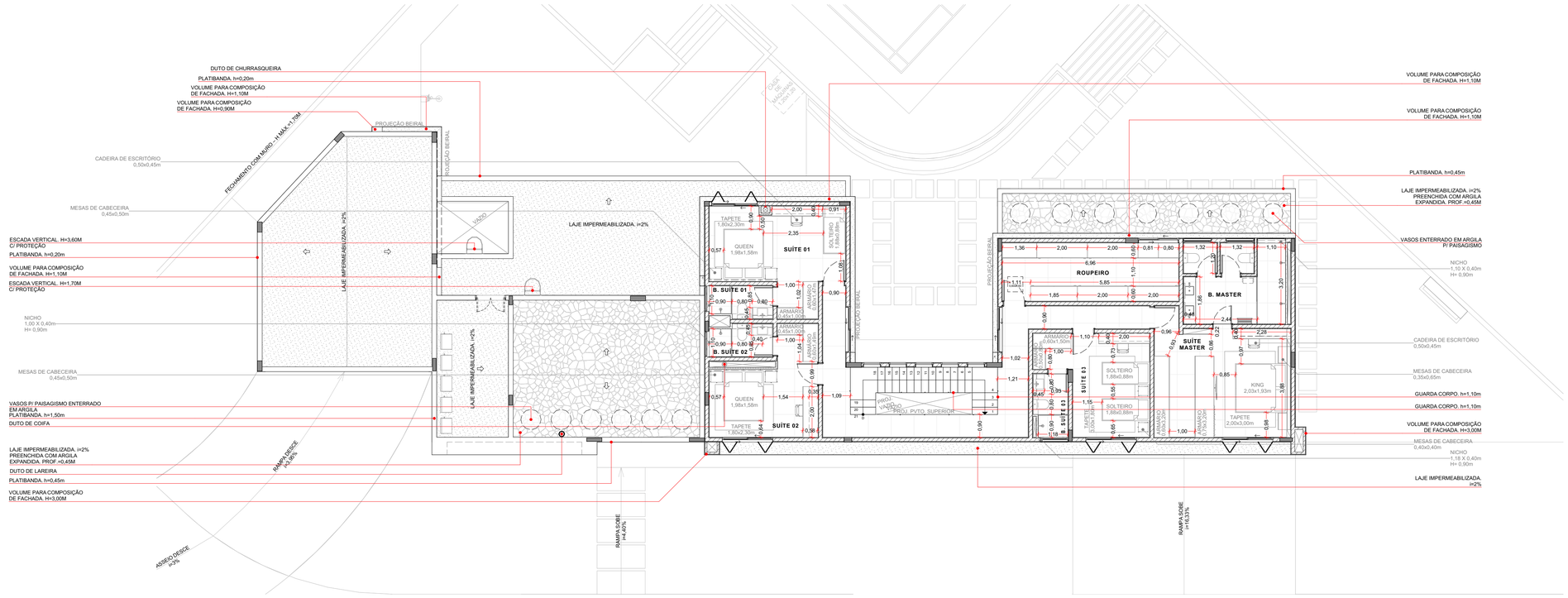

PLANTA LAYOUT SUPERIOR
ESCALA: 1:100

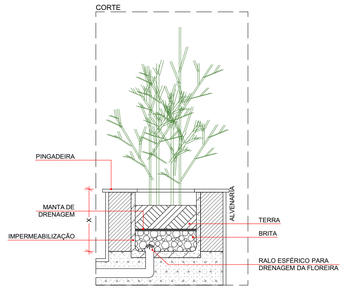

DETALHE - FLOREIRA
Escala 1:15

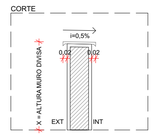

DETALHE - RUFO DE CHAPA METÁLICA EM CHAPA DE AÇO GALVANIZADO
Escala 1:15

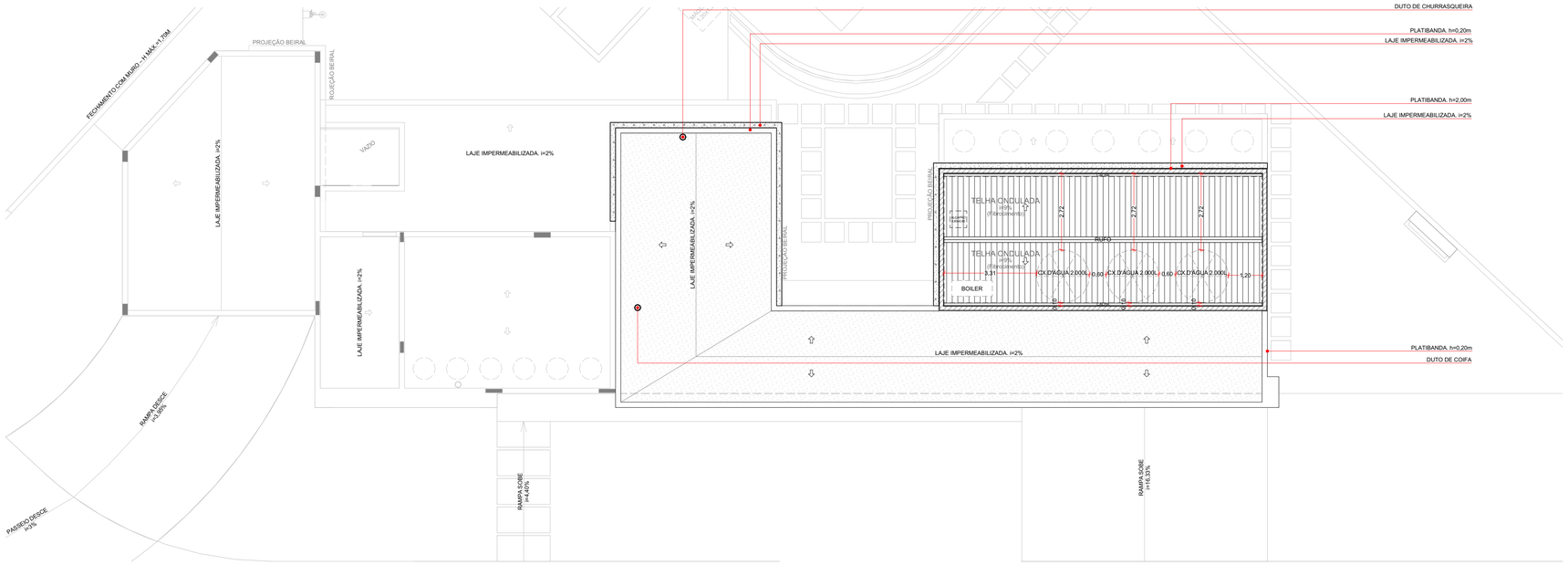

PLANTA LAYOUT COBERTURA
ESCALA: 1:100

ASSINATURA: NÃO LIBERADO PARA OBRA

NOTAS:
- CONFERIR MEDIDAS NO LOCAL.
- NÍVEIS NO PISO E BASES DE ALVENARIA ACABADO.
- CONFERIR MEDIDAS, NÍVEIS E PRUMOS NA OBRA.
- COTAS E NÍVEIS EM METROS, SALVO INDICAÇÃO CONTRÁRIA.
- AS COTAS INDICADAS PREVALECEM SOBRE A MEDIÇÃO EM ESCALA.
- DESENHO DOS PILARES E VIGAS DE ACORDO COM PROJETO ESTRUTURAL.
- CONSULTAR PLANTAS TÉCNICAS DA CONSTRUTORA ANTES DE QUALQUER FURAÇÃO.
- CONSIDERAR OS CAIMENTOS DAS ÁREAS MOLHADAS SENTIDO AOS RALOS.

REVISÃO	DATA	ALTERAÇÃO
R02	12/03/2025	REVISÃO GERAL
R01	23/01/2025	AJUSTES APÓS REUNIÃO
R00	04/10/2024	PLANTA PRÉVIA

DIREITOS AUTORAIS RESERVADOS

BAMBOO ARQUITETURA

FOLHA Nº: 02

CONTEÚDO: LAYOUT SUPERIOR

OBRA: TERRAS DE SANTA CRISTINA - GLEBA I
RUA RUA BRUXELAS, QUADRA DQ, LOTE 01
M. DE PARANAPANEMA, COMARCA DE AVARÉ - SP

CLIENTE: Helio Ferraz de Araújo Filho

PROJETO: ARQUITETÔNICO

ETAPA: EXECUTIVO INTERIORES

REVISÃO Nº: R02

DATA: 12/03/2025

ESCALA: 1:100

ARQ. RESPONSÁVEL: LUISA S. PASSOS

ARQ. EXECUTOR PROJ.: LUCAS LIMA

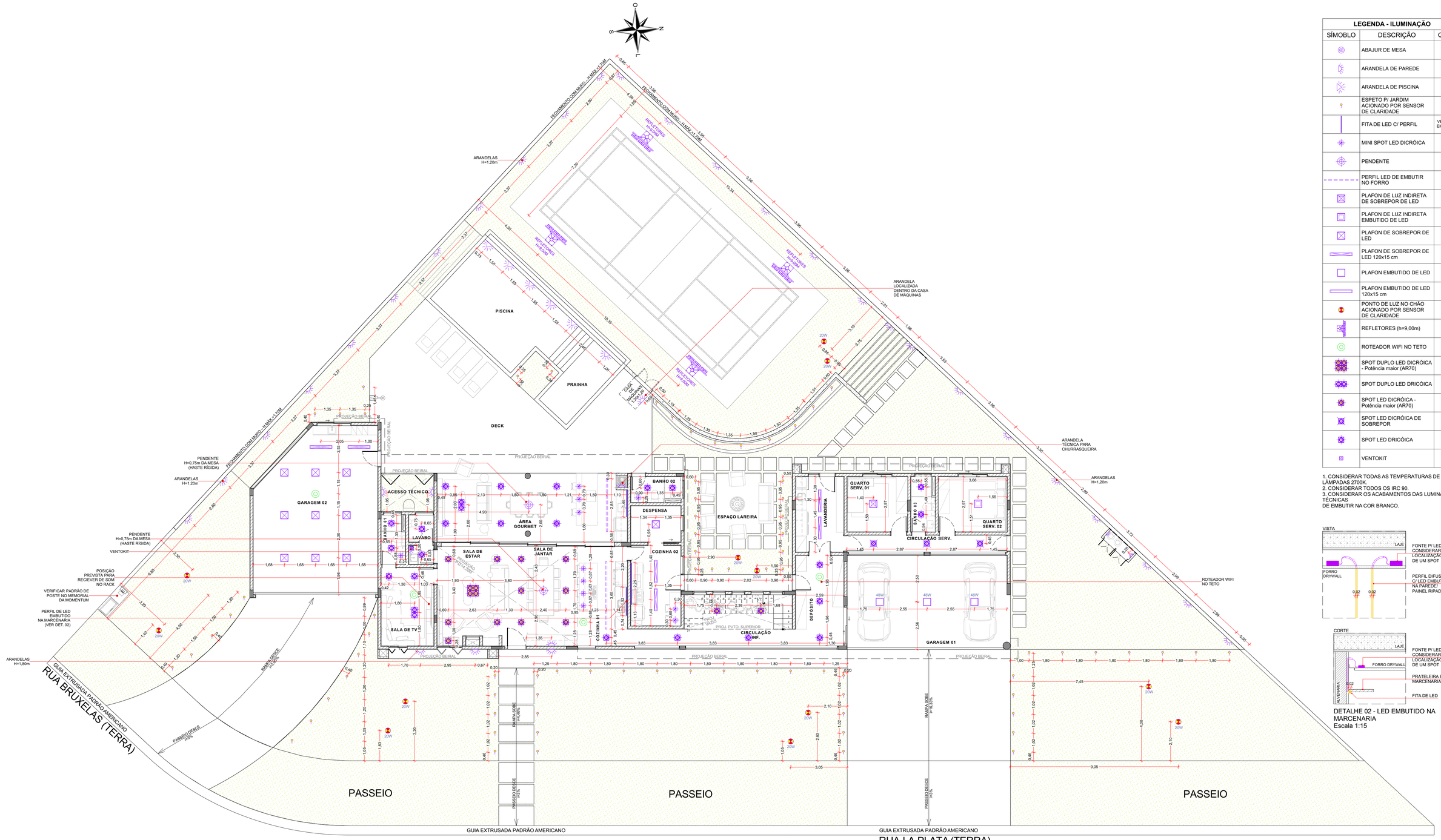

PLANTA ILUMINAÇÃO TÉRREO
ESCALA: 1:100

LEGENDA - ILUMINAÇÃO		
SÍMOBLO	DESCRIÇÃO	QNTD.
	ABAJUR DE MESA	6
	ARANDELA DE PAREDE	55
	ARANDELA DE PISCINA	6
	ESPETO P/ JARDIM ACIONADO POR SENSOR DE CLARIDADE	84
	FITA DE LED C/ PERFIL	VERIFICAR EM PLANTA
	MINI SPOT LED DICRÓICA	16
	PENDENTE	2
	PERFIL LED DE EMBUTIR NO FORRO	2
	PLAFON DE LUZ INDIRETA DE SOBREPOR DE LED	1
	PLAFON DE LUZ INDIRETA EMBUTIDO DE LED	5
	PLAFON DE SOBREPOR DE LED	10
	PLAFON DE SOBREPOR DE LED 120x15 cm	6
	PLAFON EMBUTIDO DE LED	3
	PLAFON EMBUTIDO DE LED 120x15 cm	4
	PONTO DE LUZ NO CHÃO ACIONADO POR SENSOR DE CLARIDADE	12
	REFLETORES (h=9,00m)	4
	ROTEADOR WIFI NO TETO	6
	SPOT DUPLO LED DICRÓICA - Potência maior (AR70)	1
	SPOT DUPLO LED DRICÓICA	6
	SPOT LED DICRÓICA - Potência maior (AR70)	13
	SPOT LED DICRÓICA DE SOBREPOR	3
	SPOT LED DRICÓICA	55
	VENTOKIT	1

1. CONSIDERAR TODAS AS TEMPERATURAS DE LÂMPADAS 2700K.
2. CONSIDERAR TODOS OS IRC 90.
3. CONSIDERAR OS ACABAMENTOS DAS LUMINÁRIAS TÉCNICAS
DE EMBUTIR NA COR BRANCO.

DETALHE 02 - LED EMBUTIDO NA MARCENARIA
Escala 1:15

ASSINATURA: NÃO LIBERADO PARA OBRA

NOTAS:
- CONFERIR MEDIDAS NO LOCAL.
- NÍVEIS NO PISO E BASES DE ALVENARIA ACABADO.
- CONFERIR MEDIDAS, NÍVEIS E PRUMOS NA OBRA.
- COTAS E NÍVEIS EM METROS, SALVO INDICAÇÃO CONTRÁRIA.
- AS COTAS INDICADAS PREVALECEM SOBRE A MEDIÇÃO EM ESCALA.
- DESENHO DOS PILARES E VIGAS DE ACORDO COM PROJETO ESTRUTURAL.
- CONSULTAR PLANTAS TÉCNICAS DA CONSTRUTORA ANTES DE QUALQUER FURAÇÃO.
- CONSIDERAR OS CAIMENTOS DAS ÁREAS MOLHADAS SENTIDO AOS RALOS.

REVISÃO	DATA	ALTERAÇÃO
R02	12/03/2025	REVISÃO GERAL
R01	23/01/2025	AJUSTES APÓS REUNIÃO
R00	04/10/2024	PLANTA PRÉVIA

DIREITOS AUTORAIS RESERVADOS

BAMBOO ARQUITETURA

FOLHA Nº: 03

CONTEÚDO: ILUMINAÇÃO TÉRREO
OBRA: TERRAS DE SANTA CRISTINA - GLEBA I RUA RUA BRUXELAS, QUADRA DQ, LOTE 01 M. DE PARANAPANEMA, COMARCA DE AVARÉ - SP
CLIENTE: Helio Ferraz de Araújo Filho
PROJETO: ARQUITETÔNICO
ETAPA: EXECUTIVO INTERIORES
REVISÃO Nº: R02
DATA: 12/03/2025
ESCALA: 1:100
ARQ. RESPONSÁVEL: LUISA S. PASSOS
ARQ. EXECUTOR PROJ.: LUCAS LIMA

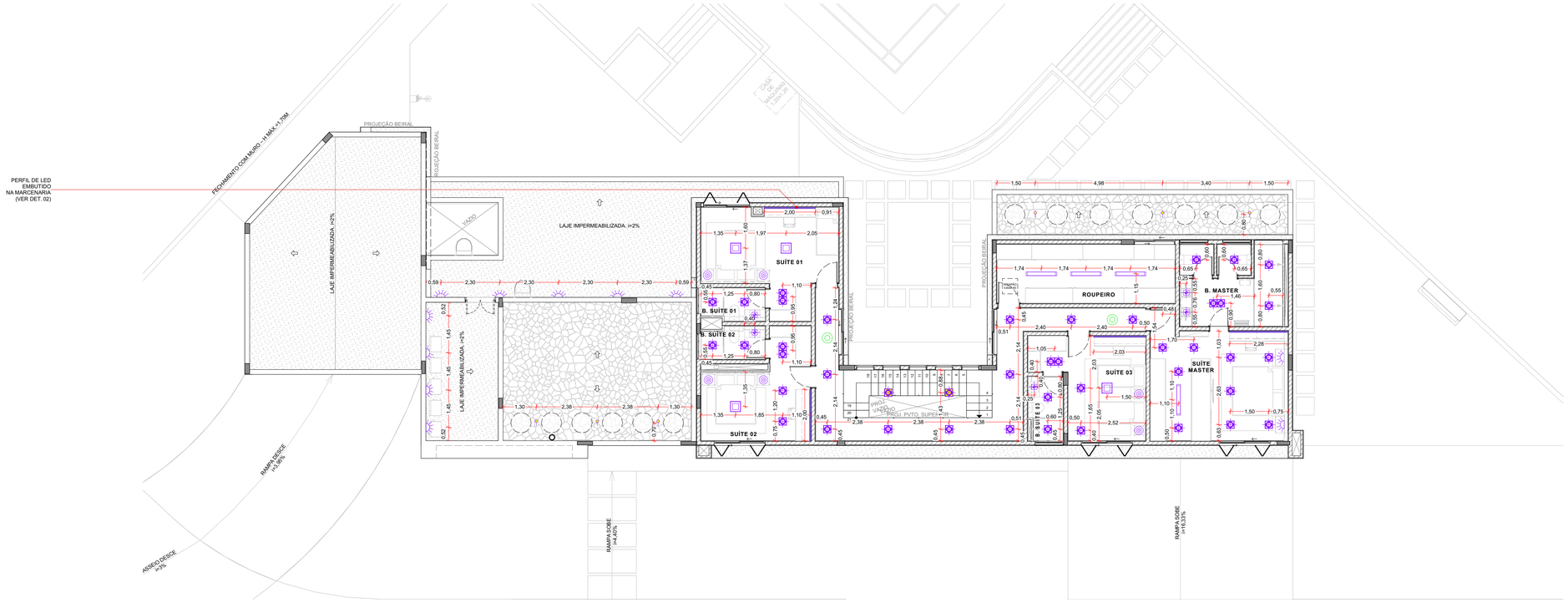

PLANTA ILUMINAÇÃO SUPERIOR

ESCALA: 1:100

LEGENDA - ILUMINAÇÃO		
SÍMOBLO	DESCRIÇÃO	QNTD.
	ABAJUR DE MESA	6
	ARANDELA DE PAREDE	55
	ARANDELA DE PISCINA	6
	ESPETO P/ JARDIM ACIONADO POR SENSOR DE CLARIDADE	84
	FITA DE LED C/ PERFIL	VERIFICAR EM PLANTA
	MINI SPOT LED DICRÓICA	16
	PENDENTE	2
	PERFIL LED DE EMBUTIR NO FORRO	2
	PLAFON DE LUZ INDIRETA DE SOBREPOR DE LED	1
	PLAFON DE LUZ INDIRETA EMBUTIDO DE LED	5
	PLAFON DE SOBREPOR DE LED	10
	PLAFON DE SOBREPOR DE LED 120x15 cm	6
	PLAFON EMBUTIDO DE LED	3
	PLAFON EMBUTIDO DE LED 120x15 cm	4
	PONTO DE LUZ NO CHÃO ACIONADO POR SENSOR DE CLARIDADE	12
	REFLETORES (h=9,00m)	4
	ROTEADOR WIFI NO TETO	6
	SPOT DUPLO LED DICRÓICA - Potência maior (AR70)	1
	SPOT DUPLO LED DRICÓICA	6
	SPOT LED DICRÓICA - Potência maior (AR70)	13
	SPOT LED DICRÓICA DE SOBREPOR	3
	SPOT LED DRICÓICA	55
	VENTOKIT	1

1. CONSIDERAR TODAS AS TEMPERATURAS DE LÂMPADAS 2700K.
2. CONSIDERAR TODOS OS IRC 90.
3. CONSIDERAR OS ACABAMENTOS DAS LUMINÁRIAS TÉCNICAS
DE EMBUTIR NA COR BRANCO.

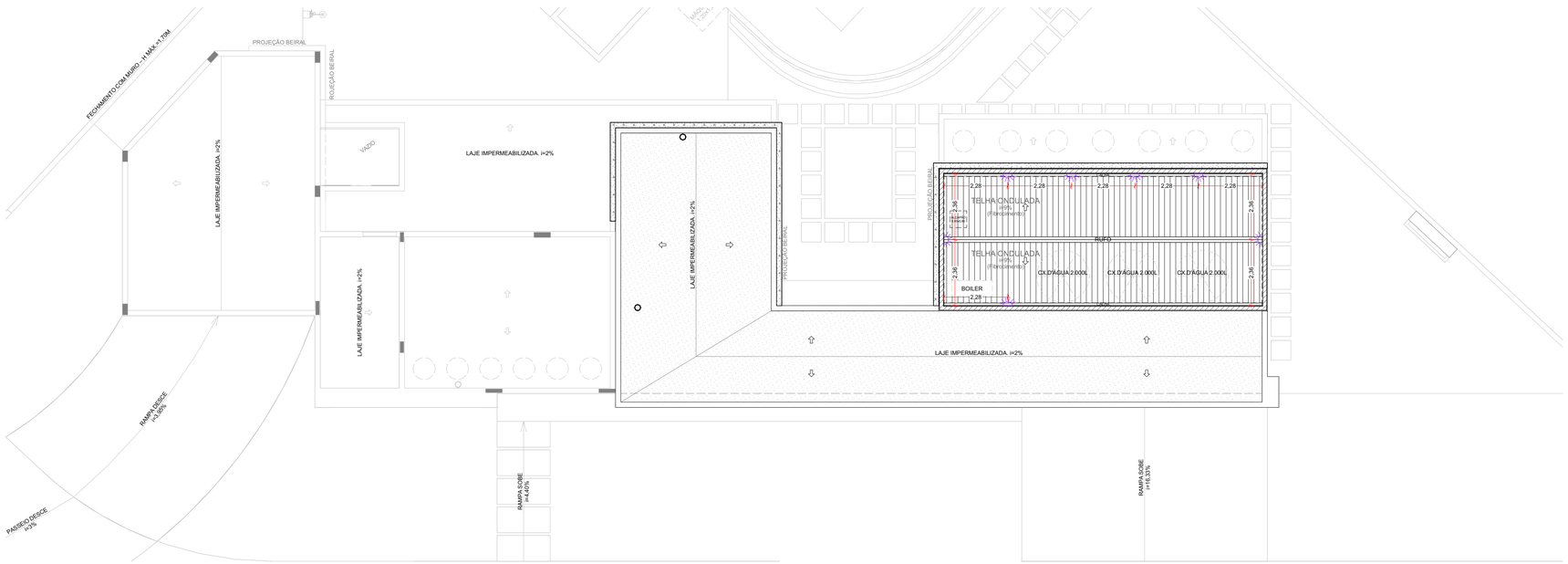

PLANTA ILUMINAÇÃO COBERTURA

ESCALA: 1:100

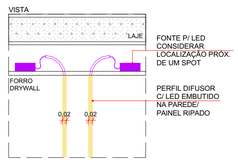

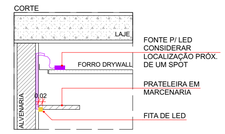

DETALHE 02 - LED EMBUTIDO NA MARCENARIA
Escala 1:15

ASSINATURA: NÃO LIBERADO PARA OBRA

NOTAS:
- CONFERIR MEDIDAS NO LOCAL.
- NÍVEIS NO PISO E BASES DE ALVENARIA ACABADO.
- CONFERIR MEDIDAS, NÍVEIS E PRUMOS NA OBRA.
- COTAS E NÍVEIS EM METROS, SALVO INDICAÇÃO CONTRÁRIA.
- AS COTAS INDICADAS PREVALECEM SOBRE A MEDIÇÃO EM ESCALA.
- DESENHO DOS PILARES E VIGAS DE ACORDO COM PROJETO ESTRUTURAL.
- CONSULTAR PLANTAS TÉCNICAS DA CONSTRUTORA ANTES DE QUALQUER FURAÇÃO.
- CONSIDERAR OS CAIMENTOS DAS ÁREAS MOLHADAS SENTIDO AOS RALOS.

REVISÃO	DATA	ALTERAÇÃO
R02	12/03/2025	REVISÃO GERAL
R01	23/01/2025	AJUSTES APÓS REUNIÃO
R00	04/10/2024	PLANTA PRÉVIA

DIREITOS AUTORAIS RESERVADOS

BAMBOO ARQUITETURA

FOLHA Nº: 04

CONTEÚDO: ILUMINAÇÃO SUPERIOR

OBRA: TERRAS DE SANTA CRISTINA - GLEBA I
RUA RUA BRUXELAS, QUADRA DQ, LOTE 01
M. DE PARANAPANEMA, COMARCA DE AVARÉ - SP

CLIENTE: Helio Ferraz de Araújo Filho

PROJETO: ARQUITETÔNICO

ETAPA: EXECUTIVO INTERIORES

REVISÃO Nº: R02

DATA: 12/03/2025

ESCALA: 1:100

ARQ. RESPONSÁVEL: LUISA S. PASSOS

ARQ. EXECUTOR PROJ.: LUCAS LIMA

PLANTA CIRCUITOS TÉRREO

ESCALA: 1:100

LEGENDA - ILUMINAÇÃO

SÍMOBLO	DESCRIÇÃO	QNTD.
	ABAJUR DE MESA	6
	ARANDELA DE PAREDE	55
	ARANDELA DE PISCINA	6
	ESPETO P/ JARDIM ACIONADO POR SENSOR DE CLARIDADE	84
	FITA DE LED C/ PERFIL	VERIFICAR EM PLANTA
	MINI SPOT LED DICRÓICA	16
	PENDENTE	2
	PERFIL LED DE EMBUTIR NO FORRO	2
	PLAFON DE LUZ INDIRETA DE SOBREPOR DE LED	1
	PLAFON DE LUZ INDIRETA EMBUTIDO DE LED	5
	PLAFON DE SOBREPOR DE LED	10
	PLAFON DE SOBREPOR DE LED 120x15 cm	6
	PLAFON EMBUTIDO DE LED	3
	PLAFON EMBUTIDO DE LED 120x15 cm	4
	PONTO DE LUZ NO CHÃO ACIONADO POR SENSOR DE CLARIDADE	12
	REFLETORES (h=9,00m)	4
	ROTEADOR WIFI NO TETO	6
	SPOT DUPLO LED DICRÓICA - Potência maior (AR70)	1
	SPOT DUPLO LED DRICÓICA	6
	SPOT LED DICRÓICA - Potência maior (AR70)	13
	SPOT LED DICRÓICA DE SOBREPOR	3
	SPOT LED DRICÓICA	55
	VENTOKIT	1

1. CONSIDERAR TODAS AS TEMPERATURAS DE LÂMPADAS 2700K.
2. CONSIDERAR TODOS OS IRC 90.
3. CONSIDERAR OS ACABAMENTOS DAS LUMINÁRIAS TÉCNICAS
DE EMBUTIR NA COR BRANCO.

VISTA

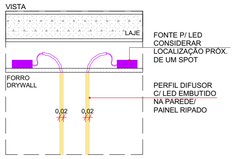

CORTE

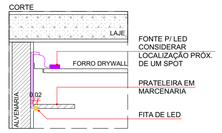

DETALHE 02 - LED EMBUTIDO NA MARCENARIA
Escala 1:15

ASSINATURA: NÃO LIBERADO PARA OBRA

NOTAS:
- CONFERIR MEDIDAS NO LOCAL.
- NÍVEIS NO PISO E BASES DE ALVENARIA ACABADO.
- CONFERIR MEDIDAS, NÍVEIS E PRUMOS NA OBRA.
- COTAS E NÍVEIS EM METROS, SALVO INDICAÇÃO CONTRÁRIA.
- AS COTAS INDICADAS PREVALECEM SOBRE A MEDIÇÃO EM ESCALA.
- DESENHO DOS PILARES E VIGAS DE ACORDO COM PROJETO ESTRUTURAL.
- CONSULTAR PLANTAS TÉCNICAS DA CONSTRUTORA ANTES DE QUALQUER FURAÇÃO.
- CONSIDERAR OS CAIMENTOS DAS ÁREAS MOLHADAS SENTIDO AOS RALOS.

REVISÃO	DATA	ALTERAÇÃO
R02	12/03/2025	REVISÃO GERAL
R01	23/01/2025	AJUSTES APÓS REUNIÃO
R00	04/10/2024	PLANTA PRÉVIA

DIREITOS AUTORAIS RESERVADOS

BAMBOO ARQUITETURA

FOLHA Nº: 05

CONTEÚDO: CIRCUITOS TÉRREO

OBRA: TERRAS DE SANTA CRISTINA - GLEBA I
RUA RUA BRUXELAS, QUADRA DQ, LOTE 01
M. DE PARANAPANEMA, COMARCA DE AVARÉ - SP

CLIENTE:	PROJETO:	ETAPA:	REVISÃO Nº:
Helio Ferraz de Araújo Filho	ARQUITETÔNICO	EXECUTIVO INTERIORES	R02

DATA:	ESCALA:	ARQ. RESPONSÁVEL:	ARQ. EXECUTOR PROJ.:
12/03/2025	1:100	LUISA S. PASSOS	LUCAS LIMA

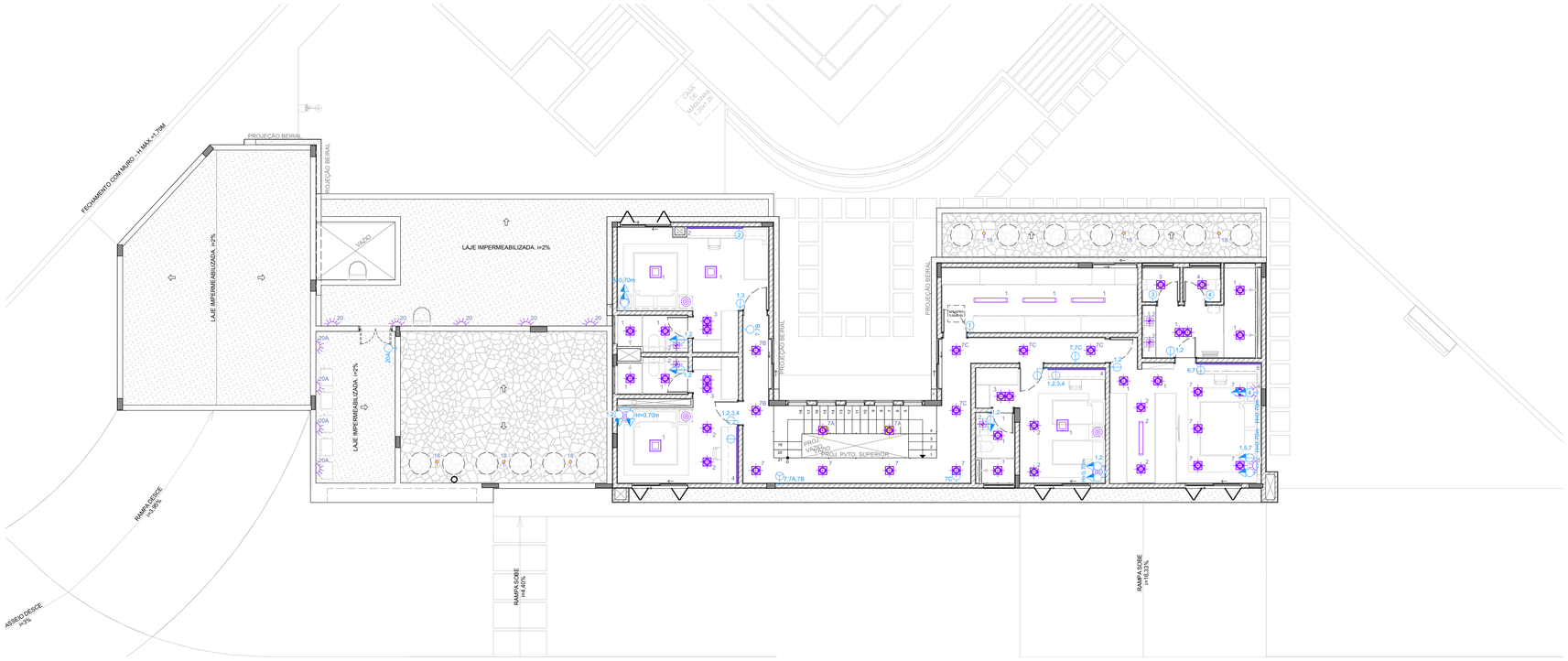

PLANTA CIRCUITOS SUPERIOR

ESCALA: 1:100

LEGENDA - ILUMINAÇÃO		
SÍMOBLO	DESCRIÇÃO	QNTD.
	ABAJUR DE MESA	6
	ARANDELA DE PAREDE	55
	ARANDELA DE PISCINA	6
	ESPETO P/ JARDIM ACIONADO POR SENSOR DE CLARIDADE	84
	FITA DE LED C/ PERFIL	VERIFICAR EM PLANTA
	MINI SPOT LED DICRÓICA	16
	PENDENTE	2
	PERFIL LED DE EMBUTIR NO FORRO	2
	PLAFON DE LUZ INDIRETA DE SOBREPOR DE LED	1
	PLAFON DE LUZ INDIRETA EMBUTIDO DE LED	5
	PLAFON DE SOBREPOR DE LED	10
	PLAFON DE SOBREPOR DE LED 120x15 cm	6
	PLAFON EMBUTIDO DE LED	3
	PLAFON EMBUTIDO DE LED 120x15 cm	4
	PONTO DE LUZ NO CHÃO ACIONADO POR SENSOR DE CLARIDADE	12
	REFLETORES (h=9,00m)	4
	ROTEADOR WIFI NO TETO	6
	SPOT DUPLO LED DICRÓICA - Potência maior (AR70)	1
	SPOT DUPLO LED DRICÓICA	6
	SPOT LED DICRÓICA - Potência maior (AR70)	13
	SPOT LED DICRÓICA DE SOBREPOR	3
	SPOT LED DRICÓICA	55
	VENTOKIT	1

1. CONSIDERAR TODAS AS TEMPERATURAS DE LÂMPADAS 2700K.
2. CONSIDERAR TODOS OS IRC 90.
3. CONSIDERAR OS ACABAMENTOS DAS LUMINÁRIAS TÉCNICAS
DE EMBUTIR NA COR BRANCO.

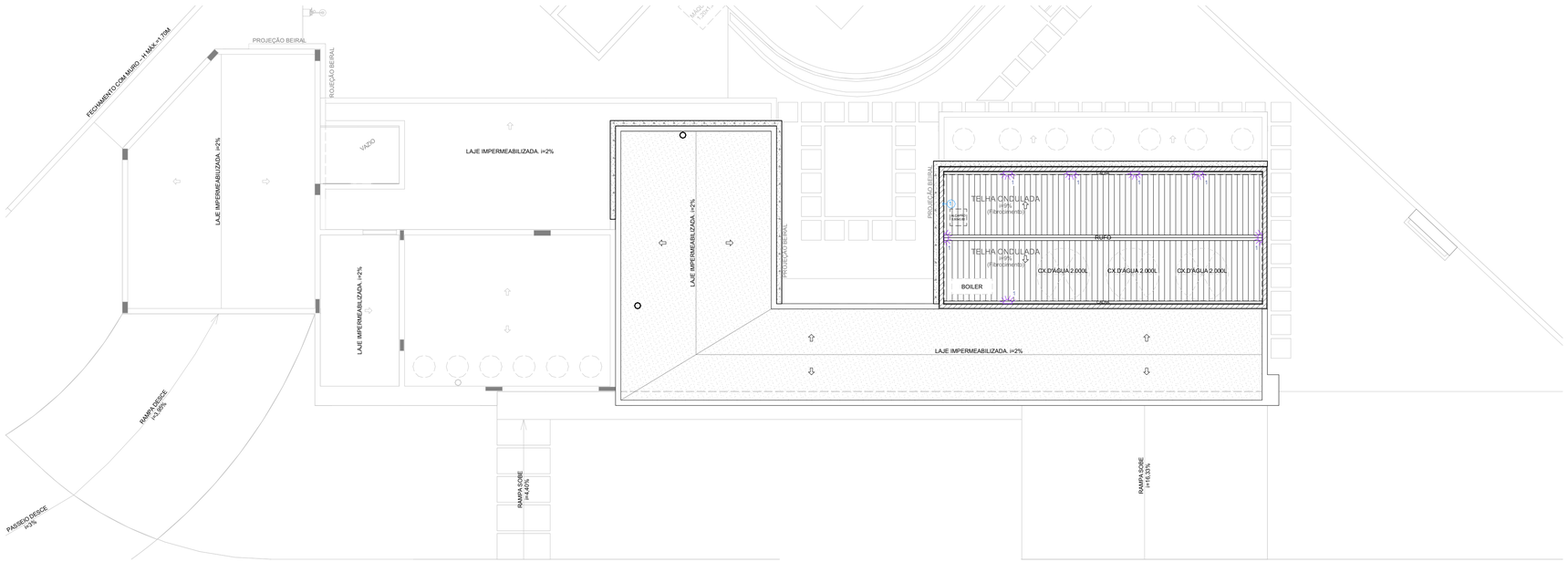

PLANTA CIRCUITOS COBERTURA

ESCALA: 1:100

VISTA

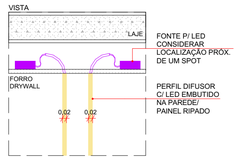

CORTE

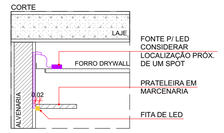

DETALHE 02 - LED EMBUTIDO NA MARCENARIA
Escala 1:15

ASSINATURA: NÃO LIBERADO PARA OBRA

NOTAS:
- CONFERIR MEDIDAS NO LOCAL.
- NÍVEIS NO PISO E BASES DE ALVENARIA ACABADO.
- CONFERIR MEDIDAS, NÍVEIS E PRUMOS NA OBRA.
- COTAS E NÍVEIS EM METROS, SALVO INDICAÇÃO CONTRÁRIA.
- AS COTAS INDICADAS PREVALECEM SOBRE A MEDIÇÃO EM ESCALA.
- DESENHO DOS PILARES E VIGAS DE ACORDO COM PROJETO ESTRUTURAL.
- CONSULTAR PLANTAS TÉCNICAS DA CONSTRUTORA ANTES DE QUALQUER FURAÇÃO.
- CONSIDERAR OS CAIMENTOS DAS ÁREAS MOLHADAS SENTIDO AOS RALOS.

REVISÃO	DATA	ALTERAÇÃO
R02	12/03/2025	REVISÃO GERAL
R01	23/01/2025	AJUSTES APÓS REUNIÃO
R00	04/10/2024	PLANTA PRÉVIA

DIREITOS AUTORAIS RESERVADOS

BAMBOO ARQUITETURA

FOLHA Nº: 06

CONTEÚDO: CIRCUITOS SUPERIOR

OBRA: TERRAS DE SANTA CRISTINA - GLEBA I
RUA RUA BRUXELAS, QUADRA DQ, LOTE 01
M. DE PARANAPANEMA, COMARCA DE AVARÉ - SP

CLIENTE:	PROJETO:	ETAPA:	REVISÃO Nº:
Helio Ferraz de Araújo Filho	ARQUITETÔNICO	EXECUTIVO INTERIORES	R02

DATA:	ESCALA:	ARQ. RESPONSÁVEL:	ARQ. EXECUTOR PROJ.:
12/03/2025	1:100	LUISA S. PASSOS	LUCAS LIMA

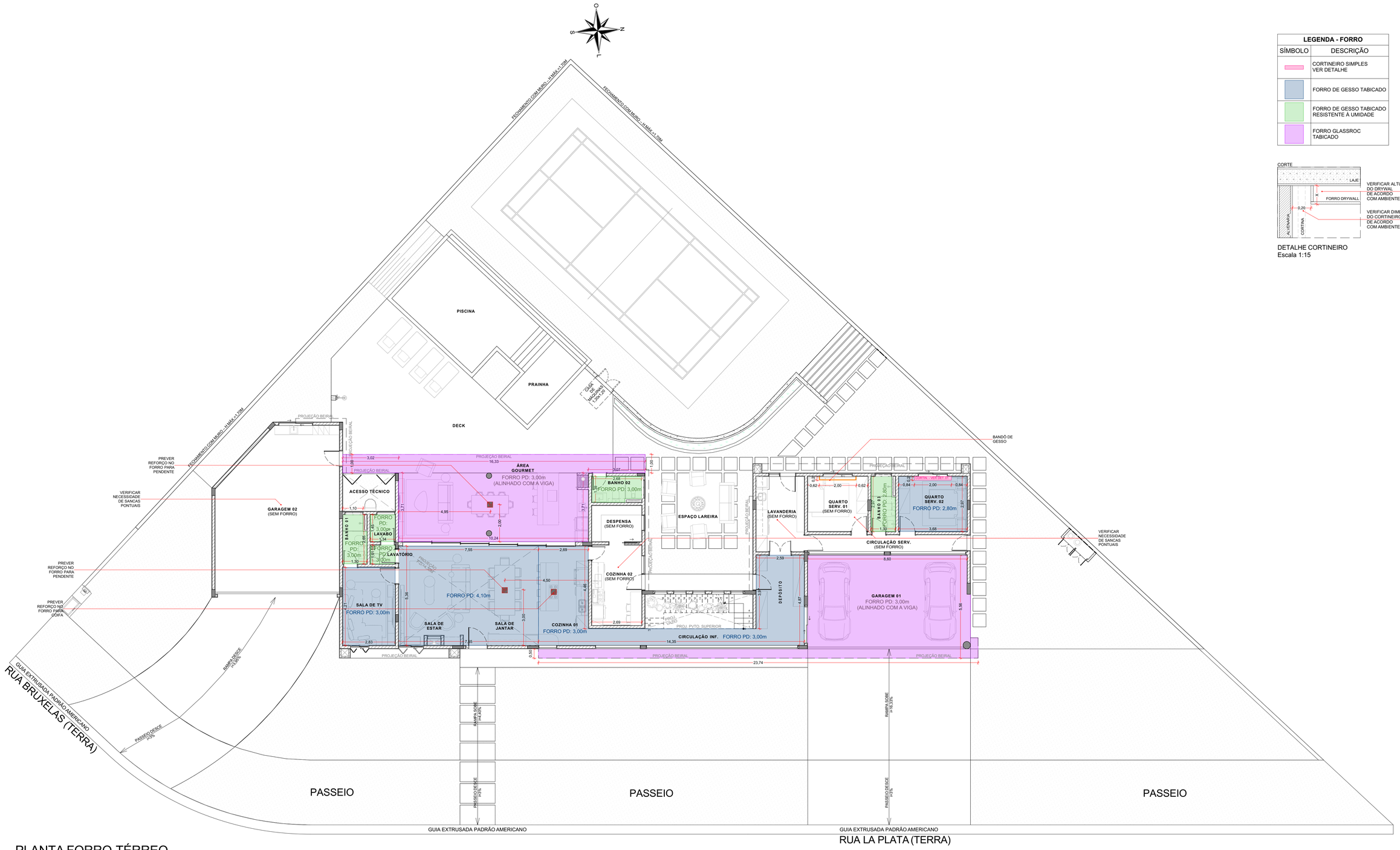

PLANTA FORRO TÉRREO
ESCALA: 1:100

LEGENDA - FORRO	
SÍMBOLO	DESCRIÇÃO
	CORTINEIRO SIMPLES VER DETALHE
	FORRO DE GESSO TABICADO
	FORRO DE GESSO TABICADO RESISTENTE À UMIDADE
	FORRO GLASSROC TABICADO

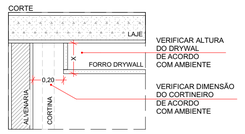

DETALHE CORTINEIRO
Escala 1:15

ASSINATURA: NÃO LIBERADO PARA OBRA

NOTAS:
- CONFERIR MEDIDAS NO LOCAL
- NÍVEIS NO PISO E BASES DE ALVENARIA ACABADO.
- CONFERIR MEDIDAS, NÍVEIS E PRUMOS NA OBRA.
- COTAS E NÍVEIS EM METROS, SALVO INDICAÇÃO CONTRÁRIA.
- AS COTAS INDICADAS PREVALECEM SOBRE A MEDIÇÃO EM ESCALA.
- DESENHO DOS PILARES E VIGAS DE ACORDO COM PROJETO ESTRUTURAL.
- CONSULTAR PLANTAS TÉCNICAS DA CONSTRUTORA ANTES DE QUALQUER FURAÇÃO.
- CONSIDERAR OS CAIMENTOS DAS ÁREAS MOLHADAS SENTIDO AOS RALOS.

REVISÃO	DATA	ALTERAÇÃO
R02	12/03/2025	REVISÃO GERAL
R01	23/01/2025	AJUSTES APÓS REUNIÃO
R00	04/10/2024	PLANTA PRÉVIA

DIREITOS AUTORAIS RESERVADOS

BAMBOO ARQUITETURA

FOLHA Nº: 07

CONTEÚDO: FORRO TÉRREO

OBRA: TERRAS DE SANTA CRISTINA - GLEBA I
RUA RUA BRUXELAS, QUADRA DQ, LOTE 01
M. DE PARANAPANEMA, COMARCA DE AVARÉ - SP

CLIENTE: Helio Ferraz de Araújo Filho

PROJETO: ARQUITETÔNICO

ETAPA: EXECUTIVO INTERIORES

REVISÃO Nº: R02

DATA: 12/03/2025

ESCALA: 1:100

ARQ. RESPONSÁVEL: LUISA S. PASSOS

ARQ. EXECUTOR PROJ: LUCAS LIMA

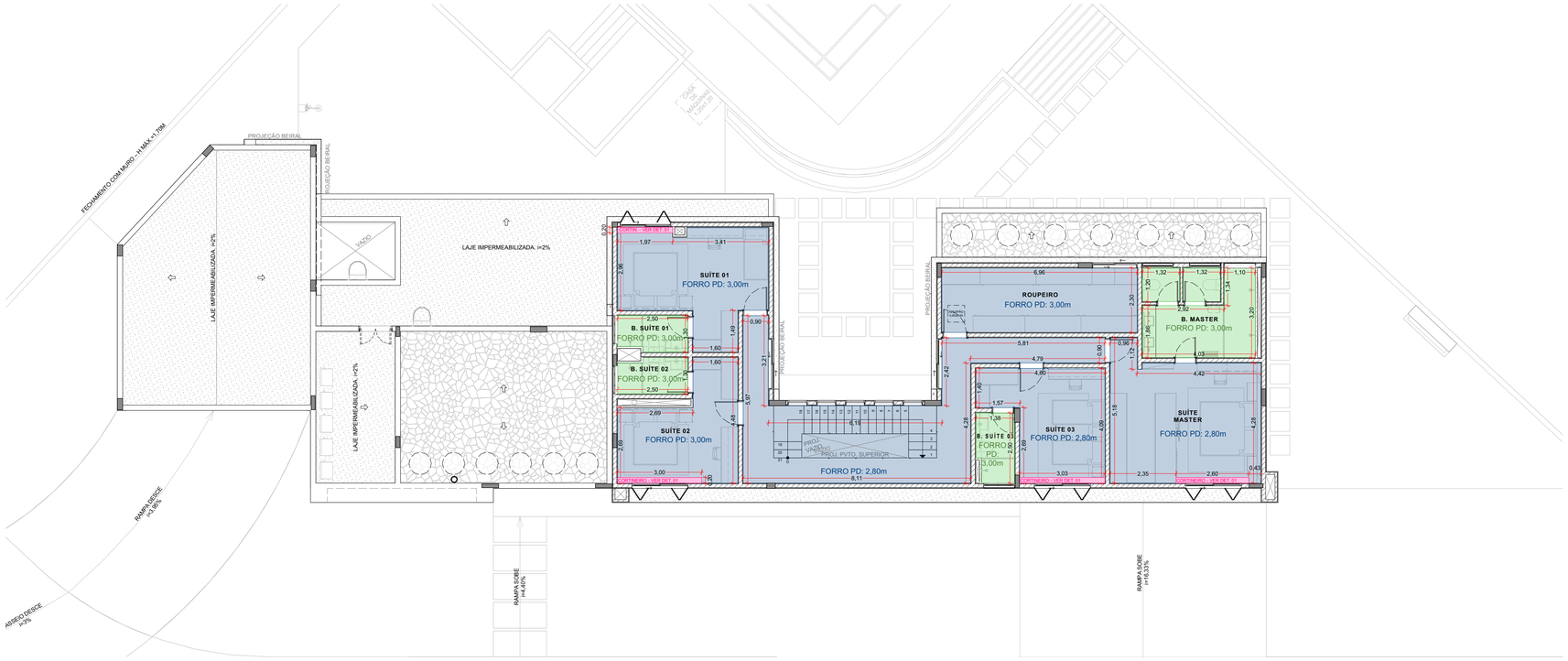

PLANTA FORRO SUPERIOR

ESCALA: 1:100

LEGENDA - FORRO	
SÍMBOLO	DESCRIÇÃO
	CORTINEIRO SIMPLES VER DETALHE
	FORRO DE GESSO TABICADO
	FORRO DE GESSO TABICADO RESISTENTE À UMIDADE
	FORRO GLASSROC TABICADO

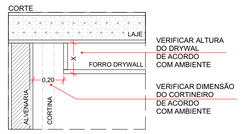

DETALHE CORTINEIRO
Escala 1:15

ASSINATURA: NÃO LIBERADO PARA OBRA

NOTAS:
- CONFERIR MEDIDAS NO LOCAL.
- NÍVEIS NO PISO E BASES DE ALVENARIA ACABADO.
- CONFERIR MEDIDAS, NÍVEIS E PRUMOS NA OBRA.
- COTAS E NÍVEIS EM METROS, SALVO INDICAÇÃO CONTRÁRIA.
- AS COTAS INDICADAS PREVALECEM SOBRE A MEDIÇÃO EM ESCALA.
- DESENHO DOS PILARES E VIGAS DE ACORDO COM PROJETO ESTRUTURAL.
- CONSULTAR PLANTAS TÉCNICAS DA CONSTRUTORA ANTES DE QUALQUER FURAÇÃO.
- CONSIDERAR OS CAIMENTOS DAS ÁREAS MOLHADAS SENTIDO AOS RALOS.

REVISÃO	DATA	ALTERAÇÃO
R02	12/03/2025	REVISÃO GERAL
R01	23/01/2025	AJUSTES APÓS REUNIÃO
R00	04/10/2024	PLANTA PRÉVIA

DIREITOS AUTORAIS RESERVADOS

BAMBOO ARQUITETURA

FOLHA Nº: 08

CONTEÚDO: FORRO SUPERIOR	OBRA: TERRAS DE SANTA CRISTINA - GLEBA I RUA RUA BRUXELAS, QUADRA DQ, LOTE 01 M. DE PARANAPANEMA, COMARCA DE AVARÉ - SP
CLIENTE: Helio Ferraz de Araújo Filho	PROJETO: ARQUITETÔNICO / ETAPA: EXECUTIVO INTERIORES / REVISÃO Nº: R02
DATA: 12/03/2025 / ESCALA: 1:100	ARQ. RESPONSÁVEL: LUISA S. PASSOS / ARQ. EXECUTOR PROJ.: LUCAS LIMA

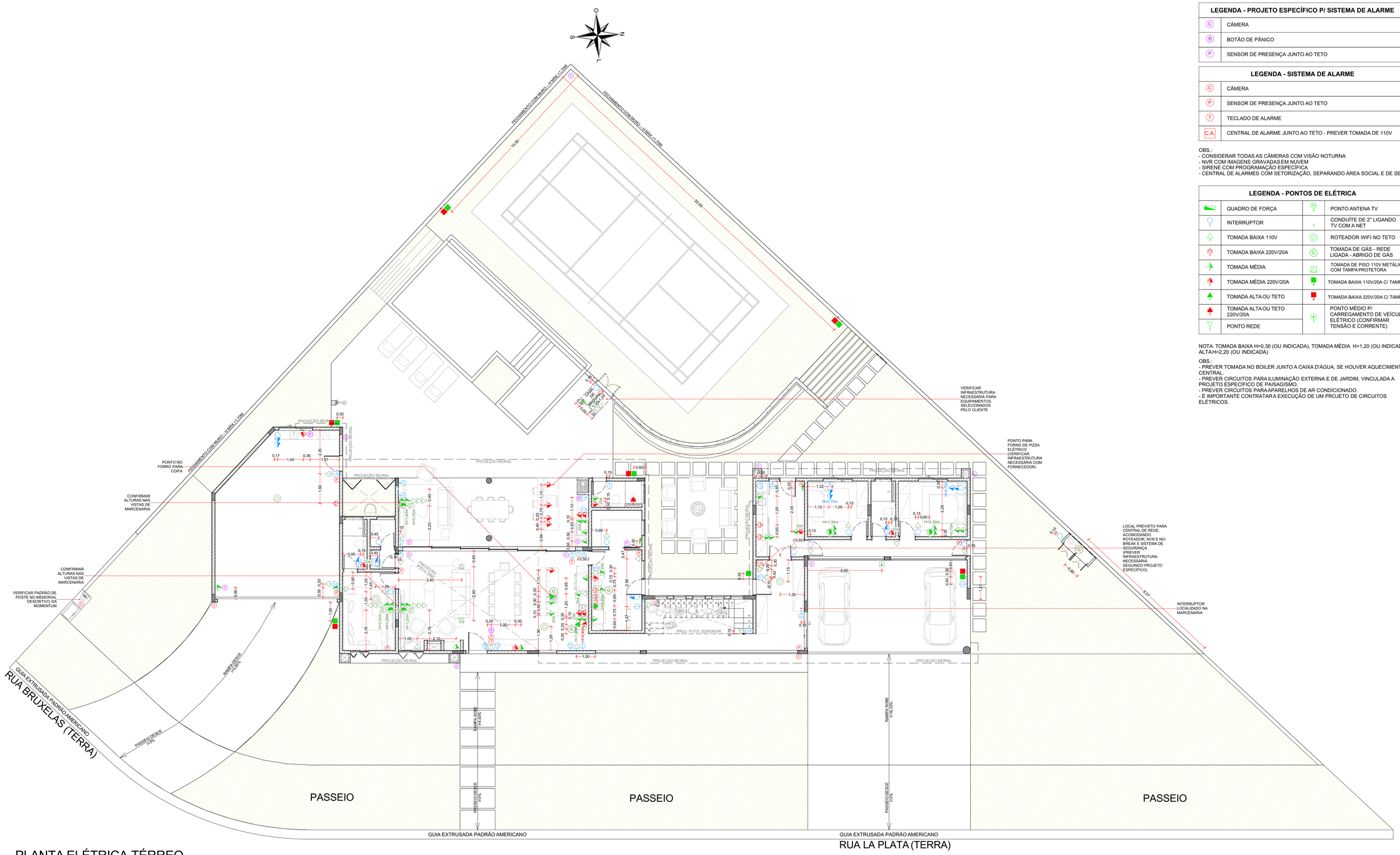

PLANTA ELÉTRICA TÉRREO

ESCALA: 1:100

LEGENDA - PROJETO ESPECÍFICO P/ SISTEMA DE ALARME	
C	CÂMERA
B	BOTÃO DE PÂNICO
P	SENSOR DE PRESENÇA JUNTO AO TETO

LEGENDA - SISTEMA DE ALARME	
C	CÂMERA
P	SENSOR DE PRESENÇA JUNTO AO TETO
T	TECLADO DE ALARME
C.A.	CENTRAL DE ALARME JUNTO AO TETO - PREVER TOMADA DE 110V

OBS.:
- CONSIDERAR TODAS AS CÂMERAS COM VISÃO NOTURNA
- NVR COM IMAGENS GRAVADAS EM NUVEM
- SIRENE COM PROGRAMAÇÃO ESPECÍFICA
- CENTRAL DE ALARMES COM SETORIZAÇÃO, SEPARANDO ÁREA SOCIAL E DE SERVIÇOS.

LEGENDA - PONTOS DE ELÉTRICA			
	QUADRO DE FORÇA	TV	PONTO ANTENA TV
	INTERRUPTOR		CONDUÍTE DE 2" LIGANDO TV COM A NET
	TOMADA BAIXA 110V		ROTEADOR WIFI NO TETO
	TOMADA BAIXA 220V/20A	G	TOMADA DE GÁS - REDE LIGADA - ABRIGO DE GÁS
	TOMADA MÉDIA		TOMADA DE PISO 110V METÁLICA COM TAMPA PROTETORA
	TOMADA MÉDIA 220V/20A		TOMADA BAIXA 110V/20A C/ TAMPA
	TOMADA ALTA OU TETO		TOMADA BAIXA 220V/20A C/ TAMPA
	TOMADA ALTA OU TETO 220V/20A		PONTO MÉDIO P/ CARREGAMENTO DE VEÍCULO ELÉTRICO (CONFIRMAR TENSÃO E CORRENTE)
	PONTO REDE		

NOTA: TOMADA BAIXA H=0,30 (OU INDICADA), TOMADA MÉDIA H=1,20 (OU INDICADA), ALTA H=2,20 (OU INDICADA)

OBS.:
- PREVER TOMADA NO BOILER JUNTO A CAIXA D'ÁGUA, SE HOUVER AQUECIMENTO CENTRAL.
- PREVER CIRCUITOS PARA ILUMINAÇÃO EXTERNA E DE JARDIM, VINCULADA A PROJETO ESPECÍFICO DE PAISAGISMO.
- PREVER CIRCUITOS PARA APARELHOS DE AR CONDICIONADO.
- É IMPORTANTE CONTRATAR A EXECUÇÃO DE UM PROJETO DE CIRCUITOS ELÉTRICOS.

ASSINATURA: NÃO LIBERADO PARA OBRA

NOTAS:
- CONFERIR MEDIDAS NO LOCAL
- NÍVEIS NO PISO E BASES DE ALVENARIA ACABADO.
- CONFERIR MEDIDAS, NÍVEIS E PRUMOS NA OBRA.
- COTAS E NÍVEIS EM METROS, SALVO INDICAÇÃO CONTRÁRIA.
- AS COTAS INDICADAS PREVALECEM SOBRE A MEDIÇÃO EM ESCALA.
- DESENHO DOS PILARES E VIGAS DE ACORDO COM PROJETO ESTRUTURAL.
- CONSULTAR PLANTAS TÉCNICAS DA CONSTRUTORA ANTES DE QUALQUER FURAÇÃO.
- CONSIDERAR OS CAIMENTOS DAS ÁREAS MOLHADAS SENTIDO AOS RALOS.

REVISÃO	DATA	ALTERAÇÃO
R02	12/03/2025	REVISÃO GERAL
R01	23/01/2025	AJUSTES APÓS REUNIÃO
R00	04/10/2024	PLANTA PRÉVIA

DIREITOS AUTORAIS RESERVADOS

BAMBOO ARQUITETURA

FOLHA Nº: 09

CONTEÚDO: ELÉTRICA TÉRREO	OBRA: TERRAS DE SANTA CRISTINA - GLEBA I, RUA RUA BRUXELAS, QUADRA DQ, LOTE 01, M. DE PARANAPANEMA, COMARCA DE AVARÉ - SP
CLIENTE: Helio Ferraz de Araújo Filho	PROJETO: ARQUITETÔNICO; ETAPA: EXECUTIVO INTERIORES; REVISÃO Nº: R02
DATA: 12/03/2025; ESCALA: 1:100	ARQ. RESPONSÁVEL: LUISA S. PASSOS; ARQ. EXECUTOR PROJ.: LUCAS LIMA

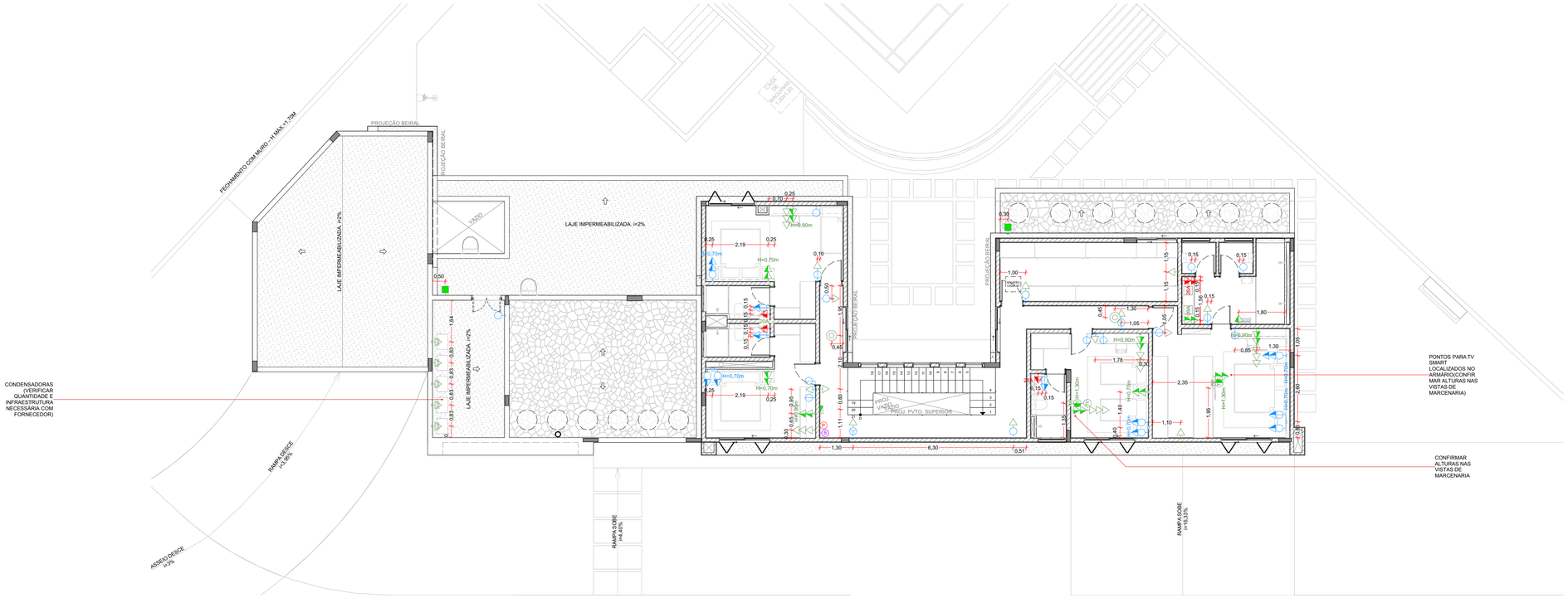

PLANTA ELÉTRICA SUPERIOR

ESCALA: 1:100

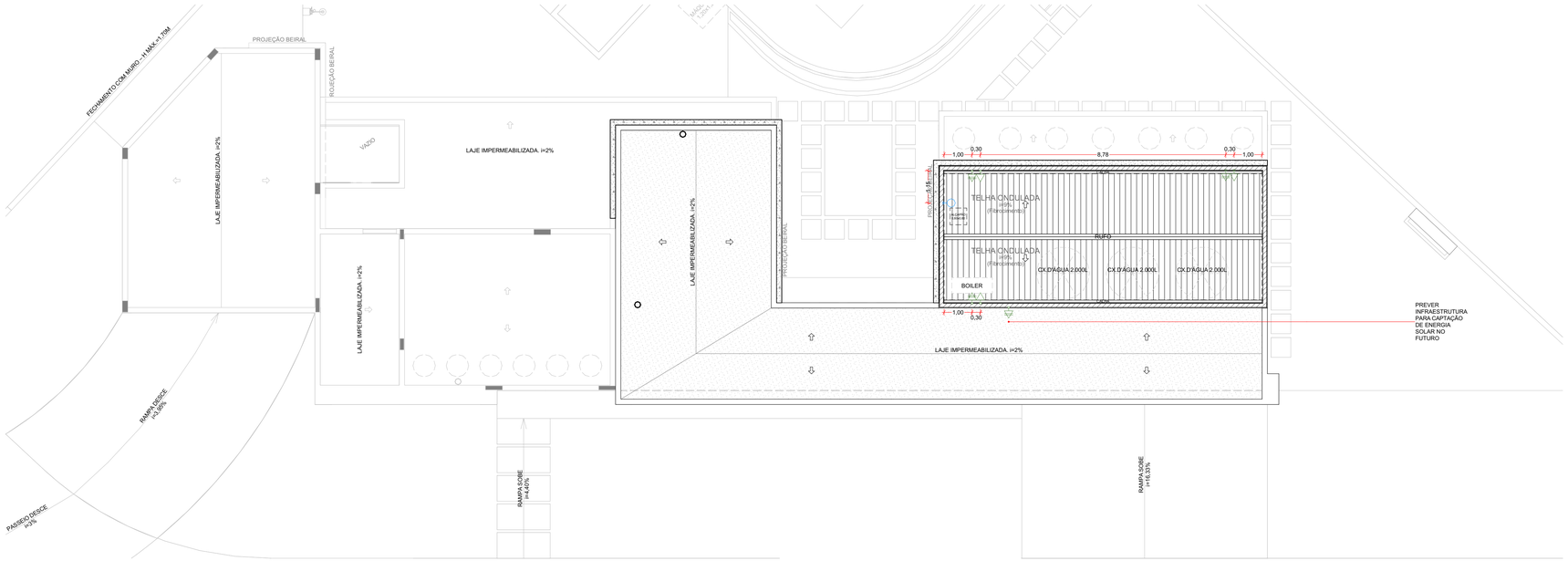

PLANTA ELÉTRICA COBERTURA

ESCALA: 1:100

LEGENDA - PROJETO ESPECÍFICO P/ SISTEMA DE ALARME	
C	CÂMERA
B	BOTÃO DE PÂNICO
P	SENSOR DE PRESENÇA JUNTO AO TETO

LEGENDA - SISTEMA DE ALARME	
C	CÂMERA
P	SENSOR DE PRESENÇA JUNTO AO TETO
T	TECLADO DE ALARME
C.A.	CENTRAL DE ALARME JUNTO AO TETO - PREVER TOMADA DE 110V

OBS.:
- CONSIDERAR TODAS AS CÂMERAS COM VISÃO NOTURNA
- NVR COM IMAGENS GRAVADAS EM NUVEM
- SIRENE COM PROGRAMAÇÃO ESPECÍFICA
- CENTRAL DE ALARMES COM SETORIZAÇÃO, SEPARANDO ÁREA SOCIAL E DE SERVIÇOS.

LEGENDA - PONTOS DE ELÉTRICA			
	QUADRO DE FORÇA	TV	PONTO ANTENA TV
	INTERRUPTOR		CONDUÍTE DE 2" LIGANDO TV COM A NET
	TOMADA BAIXA 110V		ROTEADOR WIFI NO TETO
	TOMADA BAIXA 220V/20A	G	TOMADA DE GÁS - REDE LIGADA - ABRIGO DE GÁS
	TOMADA MÉDIA		TOMADA DE PISO 110V METÁLICA COM TAMPA PROTETORA
	TOMADA MÉDIA 220V/20A		TOMADA BAIXA 110V/20A C/ TAMPA
	TOMADA ALTA OU TETO		TOMADA BAIXA 220V/20A C/ TAMPA
	TOMADA ALTA OU TETO 220V/20A		PONTO MÉDIO P/ CARREGAMENTO DE VEÍCULO ELÉTRICO (CONFIRMAR TENSÃO E CORRENTE)
	PONTO REDE		

NOTA: TOMADA BAIXA H=0,30 (OU INDICADA), TOMADA MÉDIA H=1,20 (OU INDICADA), ALTA H=2,20 (OU INDICADA)

OBS.:
- PREVER TOMADA NO BOILER JUNTO A CAIXA D'ÁGUA, SE HOUVER AQUECIMENTO CENTRAL.
- PREVER CIRCUITOS PARA ILUMINAÇÃO EXTERNA E DE JARDIM, VINCULADA A PROJETO ESPECÍFICO DE PAISAGISMO.
- PREVER CIRCUITOS PARA APARELHOS DE AR CONDICIONADO.
- É IMPORTANTE CONTRATAR A EXECUÇÃO DE UM PROJETO DE CIRCUITOS ELÉTRICOS.

ASSINATURA: NÃO LIBERADO PARA OBRA

NOTAS:
- CONFERIR MEDIDAS NO LOCAL.
- NÍVEIS NO PISO E BASES DE ALVENARIA ACABADO.
- CONFERIR MEDIDAS, NÍVEIS E PRUMOS NA OBRA.
- COTAS E NÍVEIS EM METROS, SALVO INDICAÇÃO CONTRÁRIA.
- AS COTAS INDICADAS PREVALECEM SOBRE A MEDIÇÃO EM ESCALA.
- DESENHO DOS PILARES E VIGAS DE ACORDO COM PROJETO ESTRUTURAL.
- CONSULTAR PLANTAS TÉCNICAS DA CONSTRUTORA ANTES DE QUALQUER FURAÇÃO.
- CONSIDERAR OS CAIMENTOS DAS ÁREAS MOLHADAS SENTIDO AOS RALOS.

REVISÃO	DATA	ALTERAÇÃO
R02	12/03/2025	REVISÃO GERAL
R01	23/01/2025	AJUSTES APÓS REUNIÃO
R00	04/10/2024	PLANTA PRÉVIA

DIREITOS AUTORAIS RESERVADOS

BAMBOO ARQUITETURA

FOLHA Nº: 10

CONTEÚDO: ELÉTRICA SUPERIOR

OBRA: TERRAS DE SANTA CRISTINA - GLEBA I
RUA RUA BRUXELAS, QUADRA DQ, LOTE 01
M. DE PARANAPANEMA, COMARCA DE AVARÉ - SP

CLIENTE:	PROJETO:	ETAPA:	REVISÃO Nº:
Hélio Ferraz de Araújo Filho	ARQUITETÔNICO	EXECUTIVO INTERIORES	R02

DATA:	ESCALA:	ARQ. RESPONSÁVEL:	ARQ. EXECUTOR PROJ.:
12/03/2025	1:100	LUISA S. PASSOS	LUCAS LIMA

- HIDRÁULICA ÁGUA FRIA
- HIDRÁULICA ESGOTO
- HIDRÁULICA ÁGUA QUENTE
- HIDRÁULICA AR CONDICIONADO

LEGENDA - HIDRÁULICA	
BA	BANHEIRA
BS	BACIA SANITÁRIA
CH	CHUVEIRO
DC	DUCHA
DH	DUCHA HIGIÊNICA
FI	FILTRO DE ÁGUA
LV	LAVATÓRIO
ML	MÁQUINA DE LAVAR LOUÇA
MR	MÁQUINA DE LAVAR ROUPA
PI	PIA
TQ	TANQUE
TR	TORNEIRA DE JARDIM

	PREVISÃO AR CONDICIONADO SPLIT
	PREVISÃO AR CONDICIONADO DE TETO

NOTA: VERIFICAR COM EMPRESA DE AR-CONDICIONADO BTUS NECESSÁRIOS DE ACORDO COM FORNECEDOR ESCOLHIDO

LEGENDA - TIPOS DE RALOS	
RT	RALO TRADICIONAL
RO	RALO OCULTO QUADRADO
RL	RALO OCULTO LINEAR
RG	RALO GRELHA
RI	RALO INTELIGENTE OU CLICK
RE	RALO ESFÉRICO

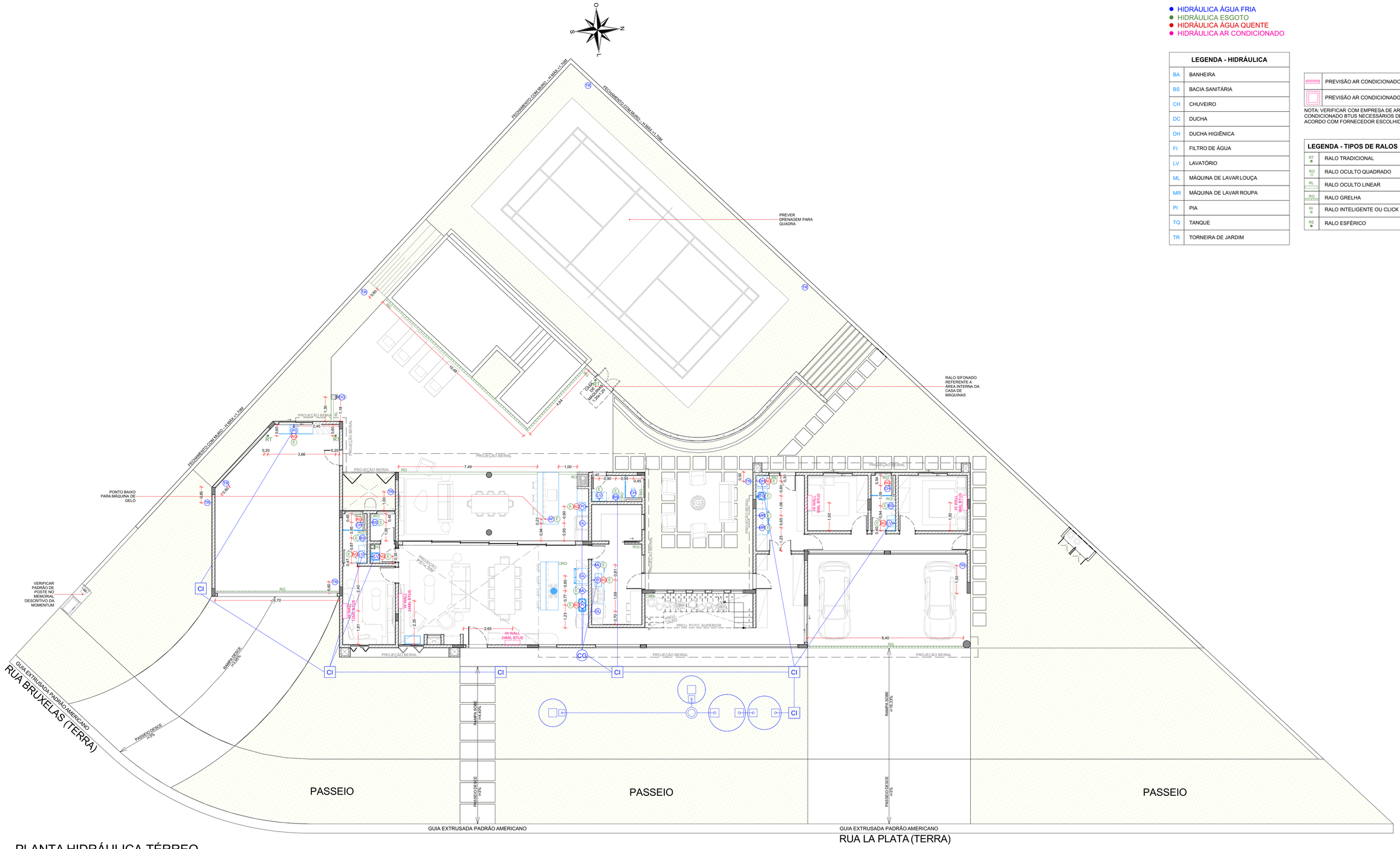

PLANTA HIDRÁULICA TÉRREO

ESCALA: 1:100

ASSINATURA: NÃO LIBERADO PARA OBRA

NOTAS:
- CONFERIR MEDIDAS NO LOCAL.
- NÍVEIS NO PISO E BASES DE ALVENARIA ACABADO.
- CONFERIR MEDIDAS, NÍVEIS E PRUMOS NA OBRA.
- COTAS E NÍVEIS EM METROS, SALVO INDICAÇÃO CONTRÁRIA.
- AS COTAS INDICADAS PREVALECEM SOBRE A MEDIÇÃO EM ESCALA.
- DESENHO DOS PILARES E VIGAS DE ACORDO COM PROJETO ESTRUTURAL.
- CONSULTAR PLANTAS TÉCNICAS DA CONSTRUTORA ANTES DE QUALQUER FURAÇÃO.
- CONSIDERAR OS CAIMENTOS DAS ÁREAS MOLHADAS SENTIDO AOS RALOS.

REVISÃO	DATA	ALTERAÇÃO
R02	12/03/2025	REVISÃO GERAL
R01	23/01/2025	AJUSTES APÓS REUNIÃO
R00	04/10/2024	PLANTA PRÉVIA

DIREITOS AUTORAIS RESERVADOS

BAMBOO ARQUITETURA

FOLHA Nº: 11

CONTEÚDO: HIDRÁULICA TÉRREO

OBRA: TERRAS DE SANTA CRISTINA - GLEBA I
RUA RUA BRUXELAS, QUADRA DQ, LOTE 01
M. DE PARANAPANEMA, COMARCA DE AVARÉ - SP

CLIENTE:	PROJETO:	ETAPA:	REVISÃO Nº:
Hélio Ferraz de Araújo Filho	ARQUITETÔNICO	EXECUTIVO INTERIORES	R02

DATA:	ESCALA:	ARQ. RESPONSÁVEL:	ARQ. EXECUTOR PROJ.:
12/03/2025	1:100	LUISA S. PASSOS	LUCAS LIMA

- HIDRÁULICA ÁGUA FRIA
- HIDRÁULICA ESGOTO
- HIDRÁULICA ÁGUA QUENTE
- HIDRÁULICA AR CONDICIONADO

LEGENDA - HIDRÁULICA	
BA	BANHEIRA
BS	BACIA SANITÁRIA
CH	CHUVEIRO
DC	DUCHA
DH	DUCHA HIGIÊNICA
FI	FILTRO DE ÁGUA
LV	LAVATÓRIO
ML	MÁQUINA DE LAVAR LOUÇA
MR	MÁQUINA DE LAVAR ROUPA
PI	PIA
TQ	TANQUE
TR	TORNEIRA DE JARDIM

	PREVISÃO AR CONDICIONADO SPLIT
	PREVISÃO AR CONDICIONADO DE TETO

NOTA: VERIFICAR COM EMPRESA DE AR-CONDICIONADO BTUS NECESSÁRIOS DE ACORDO COM FORNECEDOR ESCOLHIDO

LEGENDA - TIPOS DE RALOS	
RT	RALO TRADICIONAL
RO	RALO OCULTO QUADRADO
RL	RALO OCULTO LINEAR
RG	RALO GRELHA
RI	RALO INTELIGENTE OU CLICK
RE	RALO ESFÉRICO

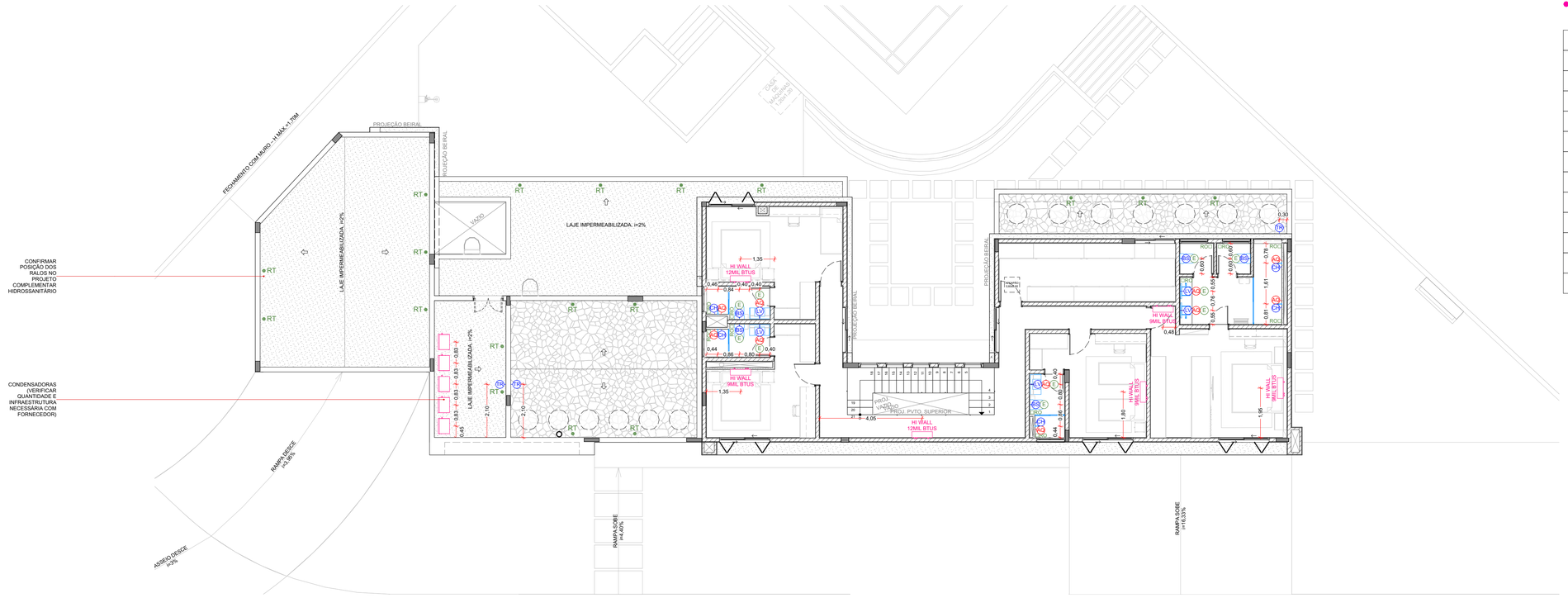

PLANTA HIDRÁULICA SUPERIOR

ESCALA: 1:100

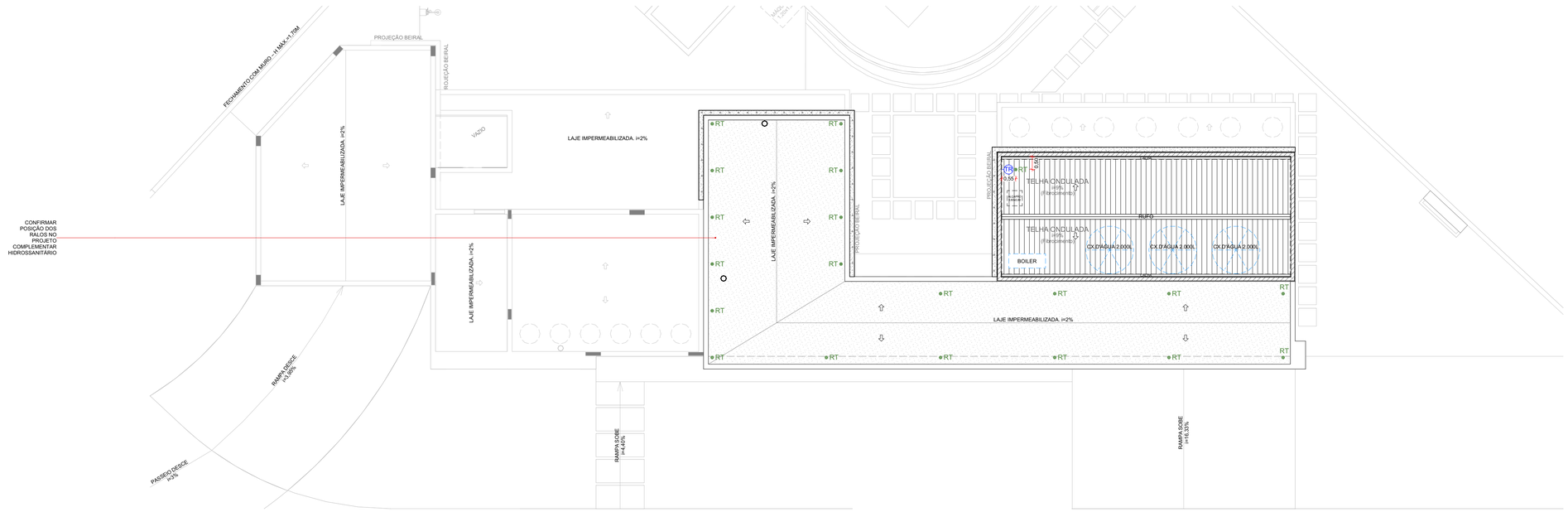

PLANTA HIDRÁULICA COBERTURA

ESCALA: 1:100

ASSINATURA: NÃO LIBERADO PARA OBRA

NOTAS:
- CONFERIR MEDIDAS NO LOCAL.
- NÍVEIS NO PISO E BASES DE ALVENARIA ACABADO.
- CONFERIR MEDIDAS, NÍVEIS E PRUMOS NA OBRA.
- COTAS E NÍVEIS EM METROS, SALVO INDICAÇÃO CONTRÁRIA.
- AS COTAS INDICADAS PREVALECEM SOBRE A MEDIÇÃO EM ESCALA.
- DESENHO DOS PILARES E VIGAS DE ACORDO COM PROJETO ESTRUTURAL.
- CONSULTAR PLANTAS TÉCNICAS DA CONSTRUTORA ANTES DE QUALQUER FURAÇÃO.
- CONSIDERAR OS CAIMENTOS DAS ÁREAS MOLHADAS SENTIDO AOS RALOS.

REVISÃO	DATA	ALTERAÇÃO
R02	12/03/2025	REVISÃO GERAL
R01	23/01/2025	AJUSTES APÓS REUNIÃO
R00	04/10/2024	PLANTA PRÉVIA

DIREITOS AUTORAIS RESERVADOS

BAMBOO ARQUITETURA

FOLHA Nº: 12

CONTEÚDO: HIDRÁULICA SUPERIOR

OBRA: TERRAS DE SANTA CRISTINA - GLEBA I
RUA RUA BRUXELAS, QUADRA DQ, LOTE 01
M. DE PARANAPANEMA, COMARCA DE AVARÉ - SP

CLIENTE: Hélio Ferraz de Araújo Filho

PROJETO: ARQUITETÔNICO

ETAPA: EXECUTIVO INTERIORES

REVISÃO Nº: R02

DATA: 12/03/2025

ESCALA: 1:100

ARQ. RESPONSÁVEL: LUISA S. PASSOS

ARQ. EXECUTOR PROJ.: LUCAS LIMA

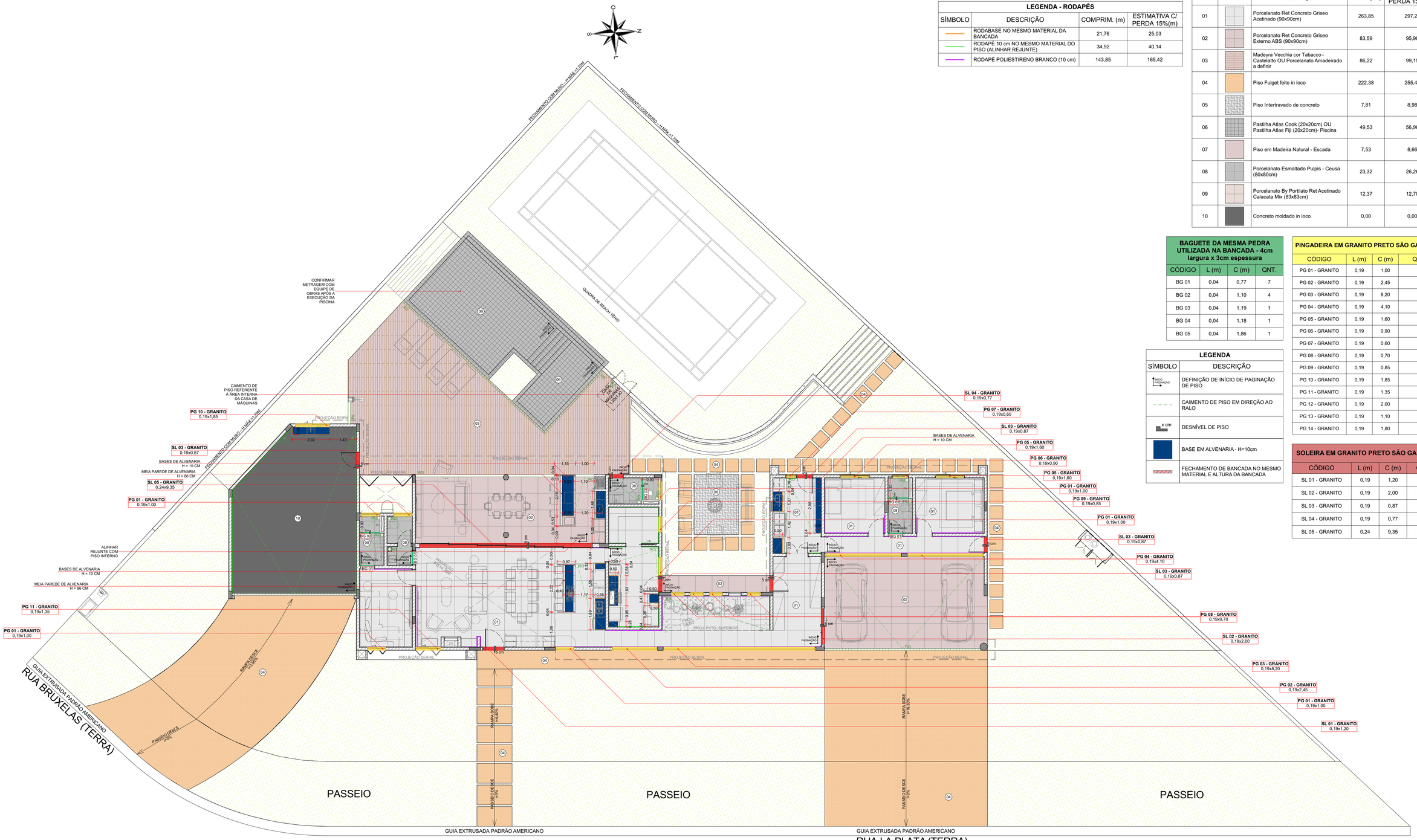

PLANTA PAGINAÇÃO TÉRREO

ESCALA: 1:100

LEGENDA - RODAPÉS

SÍMBOLO	DESCRIÇÃO	COMPRIM. (m)	ESTIMATIVA C/ PERDA 15%(m)
	RODABASE NO MESMO MATERIAL DA BANCADA	21,76	25,03
	RODAPÉ 10 cm NO MESMO MATERIAL DO PISO (ALINHAR REJUNTE)	34,92	40,14
	RODAPÉ POLIESTIRENO BRANCO (10 cm)	143,85	165,42

LEGENDA - PISOS

CÓD.	SÍMBOLO	DESCRIÇÃO	ÁREA (m²)	ESTIMATIVA C/ PERDA 15%(m²)
01		Porcelanato Ret Concreto Griseo Acetinado (90x90cm)	263,85	297,29
02		Porcelanato Ret Concreto Griseo Externo ABS (90x90cm)	83,59	95,98
03		Madeyra Vecchia cor Tabacco - Castelatto OU Porcelanato Amadeirado a definir	86,22	99,15
04		Piso Fulget feito in loco	222,38	255,43
05		Piso Intertravado de concreto	7,81	8,98
06		Pastilha Atlas Cook (20x20cm) OU Pastilha Atlas Fiji (20x20cm)- Piscina	49,53	56,96
07		Piso em Madeira Natural - Escada	7,53	8,66
08		Porcelanato Esmaltado Pulpis - Ceusa (80x80cm)	23,32	26,26
09		Porcelanato By Portilato Ret Acetinado Calacata Mix (83x83cm)	12,37	12,70
10		Concreto moldado in loco	0,00	0,00

BAGUETE DA MESMA PEDRA UTILIZADA NA BANCADA - 4cm largura x 3cm espessura

CÓDIGO	L (m)	C (m)	QNT.
BG 01	0,04	0,77	7
BG 02	0,04	1,10	4
BG 03	0,04	1,19	1
BG 04	0,04	1,18	1
BG 05	0,04	1,86	1

PINGADEIRA EM GRANITO PRETO SÃO GABRIEL

CÓDIGO	L (m)	C (m)	QNT.
PG 01 - GRANITO	0,19	1,00	8
PG 02 - GRANITO	0,19	2,45	1
PG 03 - GRANITO	0,19	8,20	1
PG 04 - GRANITO	0,19	4,10	2
PG 05 - GRANITO	0,19	1,60	3
PG 06 - GRANITO	0,19	0,90	1
PG 07 - GRANITO	0,19	0,60	1
PG 08 - GRANITO	0,19	0,70	4
PG 09 - GRANITO	0,19	0,85	1
PG 10 - GRANITO	0,19	1,85	1
PG 11 - GRANITO	0,19	1,35	1
PG 12 - GRANITO	0,19	2,00	3
PG 13 - GRANITO	0,19	1,10	4
PG 14 - GRANITO	0,19	1,80	3

LEGENDA

SÍMBOLO	DESCRIÇÃO
INÍCIO PAGINAÇÃO	DEFINIÇÃO DE INÍCIO DE PAGINAÇÃO DE PISO
	CAIMENTO DE PISO EM DIREÇÃO AO RALO
x cm	DESNÍVEL DE PISO
	BASE EM ALVENARIA - H=10cm
	FECHAMENTO DE BANCADA NO MESMO MATERIAL E ALTURA DA BANCADA

SOLEIRA EM GRANITO PRETO SÃO GABRIEL

CÓDIGO	L (m)	C (m)	QNT.
SL 01 - GRANITO	0,19	1,20	1
SL 02 - GRANITO	0,19	2,00	1
SL 03 - GRANITO	0,19	0,87	5
SL 04 - GRANITO	0,19	0,77	1
SL 05 - GRANITO	0,24	9,35	1

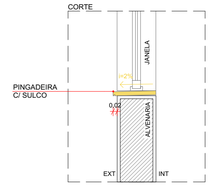

DETALHE PINGADEIRA EM GRANITO SÃO GABRIEL
Escala 1:15

DETALHE 02 - SOLEIRA EM GRANITO SÃO GABRIEL - PORTA EXTERNA
Escala 1:15

ASSINATURA: NÃO LIBERADO PARA OBRA

NOTAS:
- CONFERIR MEDIDAS NO LOCAL
- NÍVEIS NO PISO E BASES DE ALVENARIA ACABADO.
- CONFERIR MEDIDAS, NÍVEIS E PRUMOS NA OBRA.
- COTAS E NÍVEIS EM METROS, SALVO INDICAÇÃO CONTRÁRIA.
- AS COTAS INDICADAS PREVALECEM SOBRE A MEDIÇÃO EM ESCALA.
- DESENHO DOS PILARES E VIGAS DE ACORDO COM PROJETO ESTRUTURAL.
- CONSULTAR PLANTAS TÉCNICAS DA CONSTRUTORA ANTES DE QUALQUER FURAÇÃO.
- CONSIDERAR OS CAIMENTOS DAS ÁREAS MOLHADAS SENTIDO AOS RALOS.

REVISÃO	DATA	ALTERAÇÃO
R02	12/03/2025	REVISÃO GERAL
R01	23/01/2025	AJUSTES APÓS REUNIÃO
R00	04/10/2024	PLANTA PRÉVIA

DIREITOS AUTORAIS RESERVADOS

BAMBOO ARQUITETURA

FOLHA Nº: 13

CONTEÚDO: PAGINAÇÃO TÉRREO

OBRA: TERRAS DE SANTA CRISTINA - GLEBA I
RUA RUA BRUXELAS, QUADRA DQ, LOTE 01
M. DE PARANAPANEMA, COMARCA DE AVARÉ - SP

CLIENTE: Hélio Ferraz de Araújo Filho

PROJETO: ARQUITETÔNICO

ETAPA: EXECUTIVO INTERIORES

REVISÃO Nº: R02

DATA: 12/03/2025

ESCALA: 1:100

ARQ. RESPONSÁVEL: LUISA S. PASSOS

ARQ. EXECUTOR PROJ: LUCAS LIMA

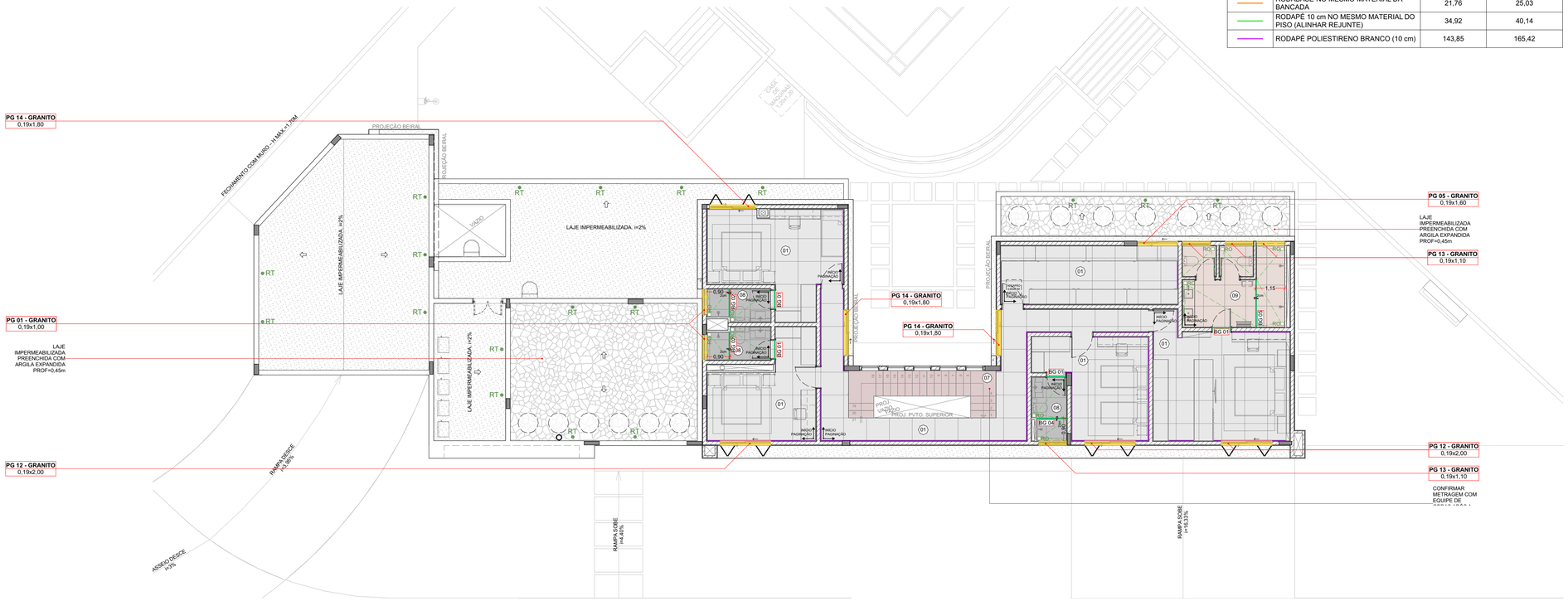

PLANTA PAGINAÇÃO SUPERIOR

ESCALA: 1:100

LEGENDA - RODAPÉS

SÍMBOLO	DESCRIÇÃO	COMPRIM. (m)	ESTIMATIVA C/ PERDA 15%(m)
	RODABASE NO MESMO MATERIAL DA BANCADA	21,76	25,03
	RODAPÉ 10 cm NO MESMO MATERIAL DO PISO (ALINHAR REJUNTE)	34,92	40,14
	RODAPÉ POLIESTIRENO BRANCO (10 cm)	143,85	165,42

LEGENDA - PISOS

CÓD.	SÍMBOLO	DESCRIÇÃO	ÁREA (m²)	ESTIMATIVA C/ PERDA 15%(m²)
01		Porcelanato Ret Concreto Griseo Acetinado (90x90cm)	263,85	297,29
02		Porcelanato Ret Concreto Griseo Externo ABS (90x90cm)	83,59	95,98
03		Madeyra Vecchia cor Tabacco - Castelatto OU Porcelanato Amadeirado a definir	86,22	99,15
04		Piso Fulget feito in loco	222,38	255,43
05		Piso Intertravado de concreto	7,81	8,98
06		Pastilha Atlas Cook (20x20cm) OU Pastilha Atlas Fiji (20x20cm)- Piscina	49,53	56,96
07		Piso em Madeira Natural - Escada	7,53	8,66
08		Porcelanato Esmaltado Pulpis - Ceusa (80x80cm)	23,32	26,26
09		Porcelanato By Portilato Ret Acetinado Calacata Mix (83x83cm)	12,37	12,70
10		Concreto moldado in loco	0,00	0,00

PINGADEIRA EM GRANITO PRETO SÃO GABRIEL

CÓDIGO	L (m)	C (m)	QNT.
PG 01 - GRANITO	0,19	1,00	8
PG 02 - GRANITO	0,19	2,45	1
PG 03 - GRANITO	0,19	8,20	1
PG 04 - GRANITO	0,19	4,10	2
PG 05 - GRANITO	0,19	1,60	3
PG 06 - GRANITO	0,19	0,90	1
PG 07 - GRANITO	0,19	0,60	1
PG 08 - GRANITO	0,19	0,70	4
PG 09 - GRANITO	0,19	0,85	1
PG 10 - GRANITO	0,19	1,85	1
PG 11 - GRANITO	0,19	1,35	1
PG 12 - GRANITO	0,19	2,00	3
PG 13 - GRANITO	0,19	1,10	4
PG 14 - GRANITO	0,19	1,80	3

SOLEIRA EM GRANITO PRETO SÃO GABRIEL

CÓDIGO	L (m)	C (m)	QNT.
SL 01 - GRANITO	0,19	1,20	1
SL 02 - GRANITO	0,19	2,00	1
SL 03 - GRANITO	0,19	0,87	5
SL 04 - GRANITO	0,19	0,77	1
SL 05 - GRANITO	0,24	9,35	1

BAGUETE DA MESMA PEDRA UTILIZADA NA BANCADA - 4cm largura x 3cm espessura

CÓDIGO	L (m)	C (m)	QNT.
BG 01	0,04	0,77	7
BG 02	0,04	1,10	4
BG 03	0,04	1,19	1
BG 04	0,04	1,18	1
BG 05	0,04	1,86	1

LEGENDA

SÍMBOLO	DESCRIÇÃO
INÍCIO PAGINAÇÃO	DEFINIÇÃO DE INÍCIO DE PAGINAÇÃO DE PISO
	CAIMENTO DE PISO EM DIREÇÃO AO RALO
x cm	DESNÍVEL DE PISO
	BASE EM ALVENARIA - H=10cm
	FECHAMENTO DE BANCADA NO MESMO MATERIAL E ALTURA DA BANCADA

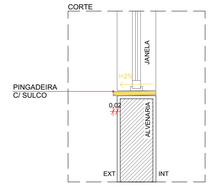

DETALHE PINGADEIRA EM GRANITO SÃO GABRIEL
Escala 1:15

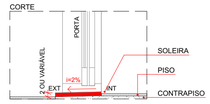

DETALHE 02 - SOLEIRA EM GRANITO SÃO GABRIEL - PORTA EXTERNA
Escala 1:15

ASSINATURA: NÃO LIBERADO PARA OBRA

NOTAS:
- CONFERIR MEDIDAS NO LOCAL.
- NÍVEIS NO PISO E BASES DE ALVENARIA ACABADO.
- CONFERIR MEDIDAS, NÍVEIS E PRUMOS NA OBRA.
- COTAS E NÍVEIS EM METROS, SALVO INDICAÇÃO CONTRÁRIA.
- AS COTAS INDICADAS PREVALECEM SOBRE A MEDIÇÃO EM ESCALA.
- DESENHO DOS PILARES E VIGAS DE ACORDO COM PROJETO ESTRUTURAL.
- CONSULTAR PLANTAS TÉCNICAS DA CONSTRUTORA ANTES DE QUALQUER FURAÇÃO.
- CONSIDERAR OS CAIMENTOS DAS ÁREAS MOLHADAS SENTIDO AOS RALOS.

REVISÃO	DATA	ALTERAÇÃO
R02	12/03/2025	REVISÃO GERAL
R01	23/01/2025	AJUSTES APÓS REUNIÃO
R00	04/10/2024	PLANTA PRÉVIA

DIREITOS AUTORAIS RESERVADOS

BAMBOO ARQUITETURA

FOLHA Nº: 14

CONTEÚDO: PAGINAÇÃO SUPERIOR

OBRA: TERRAS DE SANTA CRISTINA - GLEBA I
RUA RUA BRUXELAS, QUADRA DQ, LOTE 01
M. DE PARANAPANEMA, COMARCA DE AVARÉ - SP

CLIENTE: Helio Ferraz de Araújo Filho

PROJETO: ARQUITETÔNICO

ETAPA: EXECUTIVO INTERIORES

REVISÃO Nº: R02

DATA: 12/03/2025

ESCALA: 1:15, 1:1, 1:100, 1:1,00

ARQ. RESPONSÁVEL: LUISA S. PASSOS

ARQ. EXECUTOR PROJ.: LUCAS LIMA

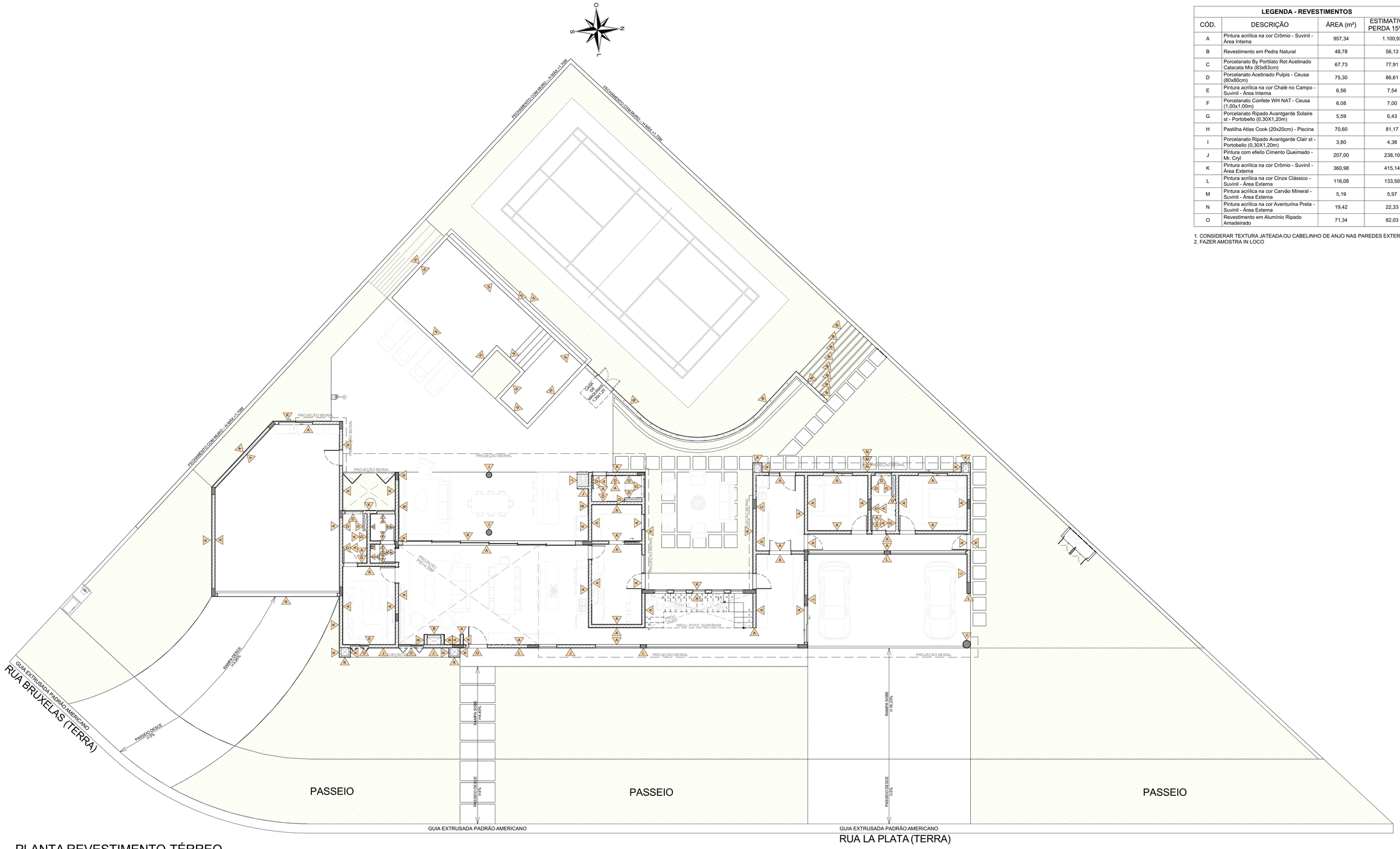

LEGENDA - REVESTIMENTOS			
CÓD.	DESCRIÇÃO	ÁREA (m²)	ESTIMATIVA C/ PERDA 15%(m²)
A	Pintura acrílica na cor Crômio - Suvinil - Área Interna	957,34	1.100,92
B	Revestimento em Pedra Natural	48,78	56,13
C	Porcelanato By Portilato Ret Acetinado Calacata Mix (83x83cm)	67,73	77,91
D	Porcelanato Acetinado Pulpis - Ceusa (80x80cm)	75,30	86,61
E	Pintura acrílica na cor Chalé no Campo - Suvinil - Área Interna	6,56	7,54
F	Porcelanato Confete WH NAT - Ceusa (1,00x1,00m)	6,08	7,00
G	Porcelanato Ripado Avantgarde Solaire st - Portobello (0,30X1,20m)	5,59	6,43
H	Pastilha Atlas Cook (20x20cm) - Piscina	70,60	81,17
I	Porcelanato Ripado Avantgarde Clair st - Portobello (0,30X1,20m)	3,80	4,38
J	Pintura com efeito Cimento Queimado - Mr. Cryl	207,00	238,10
K	Pintura acrílica na cor Crômio - Suvinil - Área Externa	360,98	415,14
L	Pintura acrílica na cor Cinza Clássico - Suvinil - Área Externa	116,08	133,50
M	Pintura acrílica na cor Carvão Mineral - Suvinil - Área Externa	5,19	5,97
N	Pintura acrílica na cor Aventurina Preta - Suvinil - Área Externa	19,42	22,33
O	Revestimento em Alumínio Ripado Amadeirado	71,34	82,03

1. CONSIDERAR TEXTURA JATEADA OU CABELINHO DE ANJO NAS PAREDES EXTERNAS
2. FAZER AMOSTRA IN LOCO

PLANTA REVESTIMENTO TÉRREO

ESCALA: 1:100

ASSINATURA: NÃO LIBERADO PARA OBRA

NOTAS:
- CONFERIR MEDIDAS NO LOCAL.
- NÍVEIS NO PISO E BASES DE ALVENARIA ACABADO.
- CONFERIR MEDIDAS, NÍVEIS E PRUMOS NA OBRA.
- COTAS E NÍVEIS EM METROS, SALVO INDICAÇÃO CONTRÁRIA.
- AS COTAS INDICADAS PREVALECEM SOBRE A MEDIÇÃO EM ESCALA.
- DESENHO DOS PILARES E VIGAS DE ACORDO COM PROJETO ESTRUTURAL.
- CONSULTAR PLANTAS TÉCNICAS DA CONSTRUTORA ANTES DE QUALQUER FURAÇÃO.
- CONSIDERAR OS CAIMENTOS DAS ÁREAS MOLHADAS SENTIDO AOS RALOS.

REVISÃO	DATA	ALTERAÇÃO
R02	12/03/2025	REVISÃO GERAL
R01	23/01/2025	AJUSTES APÓS REUNIÃO
R00	04/10/2024	PLANTA PRÉVIA

DIREITOS AUTORAIS RESERVADOS

BAMBOO ARQUITETURA

FOLHA Nº: 15

CONTEÚDO: REVESTIMENTOS TÉRREO

OBRA: TERRAS DE SANTA CRISTINA - GLEBA I
RUA RUA BRUXELAS, QUADRA DQ, LOTE 01
M. DE PARANAPANEMA, COMARCA DE AVARÉ - SP

CLIENTE: Hélio Ferraz de Araújo Filho

PROJETO: ARQUITETÔNICO

ETAPA: EXECUTIVO INTERIORES

REVISÃO Nº: R02

DATA: 12/03/2025

ESCALA: 1:100

ARQ. RESPONSÁVEL: LUISA S. PASSOS

ARQ. EXECUTOR PROJ: LUCAS LIMA

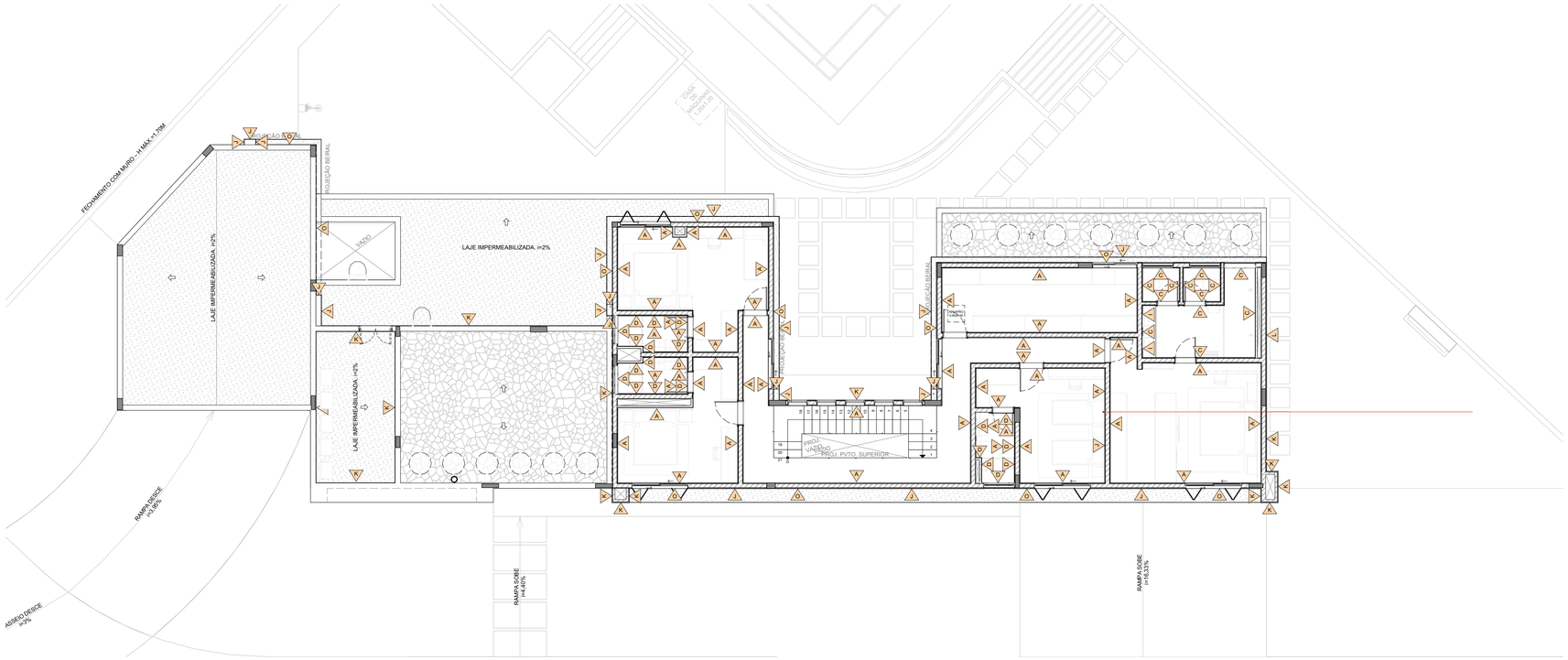

PLANTA REVESTIMENTO SUPERIOR

ESCALA: 1:100

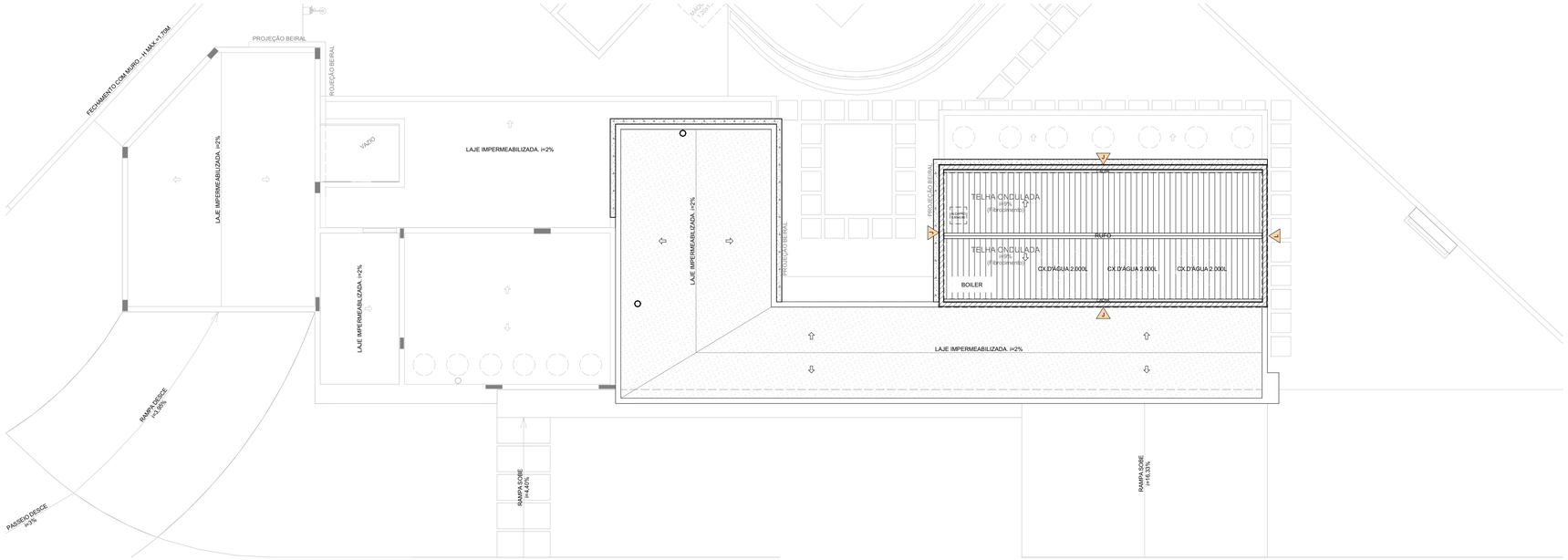

PLANTA REVESTIMENTO COBERTURA

ESCALA: 1:100

LEGENDA - REVESTIMENTOS

CÓD.	DESCRIÇÃO	ÁREA (m²)	ESTIMATIVA C/ PERDA 15%(m²)
A	Pintura acrílica na cor Crômio - Suvinil - Área Interna	957,34	1.100,92
B	Revestimento em Pedra Natural	48,78	56,13
C	Porcelanato By Portilato Ret Acetinado Calacata Mix (83x83cm)	67,73	77,91
D	Porcelanato Acetinado Pulpis - Ceusa (80x80cm)	75,30	86,61
E	Pintura acrílica na cor Chalé no Campo - Suvinil - Área Interna	6,56	7,54
F	Porcelanato Confete WH NAT - Ceusa (1,00x1,00m)	6,08	7,00
G	Porcelanato Ripado Avantgarde Solaire st - Portobello (0,30X1,20m)	5,59	6,43
H	Pastilha Atlas Cook (20x20cm) - Piscina	70,60	81,17
I	Porcelanato Ripado Avantgarde Clair st - Portobello (0,30X1,20m)	3,80	4,38
J	Pintura com efeito Cimento Queimado - Mr. Cryl	207,00	238,10
K	Pintura acrílica na cor Crômio - Suvinil - Área Externa	360,98	415,14
L	Pintura acrílica na cor Cinza Clássico - Suvinil - Área Externa	116,08	133,50
M	Pintura acrílica na cor Carvão Mineral - Suvinil - Área Externa	5,19	5,97
N	Pintura acrílica na cor Aventurina Preta - Suvinil - Área Externa	19,42	22,33
O	Revestimento em Alumínio Ripado Amadeirado	71,34	82,03

1. CONSIDERAR TEXTURA JATEADA OU CABELINHO DE ANJO NAS PAREDES EXTERNAS
2. FAZER AMOSTRA IN LOCO

ASSINATURA: NÃO LIBERADO PARA OBRA

NOTAS:
- CONFERIR MEDIDAS NO LOCAL.
- NÍVEIS NO PISO E BASES DE ALVENARIA ACABADO.
- CONFERIR MEDIDAS, NÍVEIS E PRUMOS NA OBRA.
- COTAS E NÍVEIS EM METROS, SALVO INDICAÇÃO CONTRÁRIA.
- AS COTAS INDICADAS PREVALECEM SOBRE A MEDIÇÃO EM ESCALA.
- DESENHO DOS PILARES E VIGAS DE ACORDO COM PROJETO ESTRUTURAL.
- CONSULTAR PLANTAS TÉCNICAS DA CONSTRUTORA ANTES DE QUALQUER FURAÇÃO.
- CONSIDERAR OS CAIMENTOS DAS ÁREAS MOLHADAS SENTIDO AOS RALOS.

REVISÃO	DATA	ALTERAÇÃO
R02	12/03/2025	REVISÃO GERAL
R01	23/01/2025	AJUSTES APÓS REUNIÃO
R00	04/10/2024	PLANTA PRÉVIA

DIREITOS AUTORAIS RESERVADOS

BAMBOO ARQUITETURA

FOLHA Nº: 16

CONTEÚDO: REVESTIMENTOS SUPERIOR

OBRA: TERRAS DE SANTA CRISTINA - GLEBA I
RUA RUA BRUXELAS, QUADRA DQ, LOTE 01
M. DE PARANAPANEMA, COMARCA DE AVARÉ - SP

CLIENTE: Helio Ferraz de Araújo Filho

PROJETO: ARQUITETÔNICO

ETAPA: EXECUTIVO INTERIORES

REVISÃO Nº: R02

DATA: 12/03/2025

ESCALA: 1:100

ARQ. RESPONSÁVEL: LUISA S. PASSOS

ARQ. EXECUTOR PROJ.: LUCAS LIMA